

# Ayuntamiento de Tuineje

## PRESUPUESTO DE GASTOS

EJERCICIO 2025

# Ayuntamiento de Tuineje

## ESTADO DE GASTOS

EJERCICIO 2025

AREA DE GASTO 0

DEUDA PUBLICA.

\* POLITICA DE GASTO 0.1: Deuda Pública.

- GRUPO DE PROGRAMAS 0.11: Deuda Pública.

# Ayuntamiento de Tuineje

PRESUPUESTO ECONOMICO DE GASTOS

RELACION DE APLICACIONES PRESUPUESTARIAS

AREA DE GASTO: 0

POLITICA DE GASTO: 0.1

GRUPO DE PROGRAMAS: 0.1.1

APLICACIÓN PRESUPUESTARIA		DENOMINACION DE LA APLICACIÓN	POR SUBCONCEPTO	POR CONCEPTO	POR ARTICULO	POR CAPITULO
CLASIFI. POR PRG.	CLASIFICACION ECONOMICA					
011	310	<p style="text-align: center;">CAPITULO 3. GASTOS FINANCIEROS</p> <p>Art. 31. De préstamos y otras operaciones financieras en euros</p> <p>Deuda Pública. Intereses</p>		124.047,31	124.047,31	
<b>TOTAL CAPITULO 3. GRUPO DE PROGRAMAS 0.1.1</b>						<b>124.047,31</b>

# Ayuntamiento de Tuineje

PRESUPUESTO ECONOMICO DE GASTOS

RELACION DE APLICACIONES PRESUPUESTARIAS

AREA DE GASTO: 0

POLITICA DE GASTO: 0.1

GRUPO DE PROGRAMAS: 0.1.1

APLICACIÓN PRESUPUESTARIA		DENOMINACION DE LA APLICACIÓN	POR SUBCONCEPTO	POR CONCEPTO	POR ARTICULO	POR CAPITULO
CLASIFI. POR PRG.	CLASIFICACION ECONOMICA					
011	911	<p style="text-align: center;">CAPITULO 9. PASIVOS FINANCIEROS</p> <p>Art. 91. Amortización de préstamos y de operaciones en euros</p> <p>Deuda Pública. Amortización de préstamos a largo plazo</p>		314.430,41	314.430,41	
<b>TOTAL CAPITULO 9. GRUPO DE PROGRAMAS 0.1.1</b>						<b>314.430,41</b>

# Ayuntamiento de Tuineje

PRESUPUESTO ECONOMICO DE GASTOS

RESUMEN ECONOMICO POR CAPITULOS DEL AREA DE GASTO: 0 DEUDA PUBLICA.

CAPITULOS									
	I	II	III	IV	V	VI	VII	VIII	IX
GRP. DE PRG.	Gastos de Personal	Gastos en bienes ctes. y servicios	Gastos Financieros	Transferencias Corrientes	Fondo de Contingencia	Inversiones Reales	Transferencias de capital	Activos Financieros	Pasivos Financieros
0.1.1			124.047,31						314.430,41
TOTALES			124.047,31						314.430,41

# Ayuntamiento de Tuineje

## PRESUPUESTO ECONOMICO DE GASTOS

RESUMEN ECONOMICO POR CAPITULOS DEL AREA DE GASTO: 0 DEUDA PUBLICA.

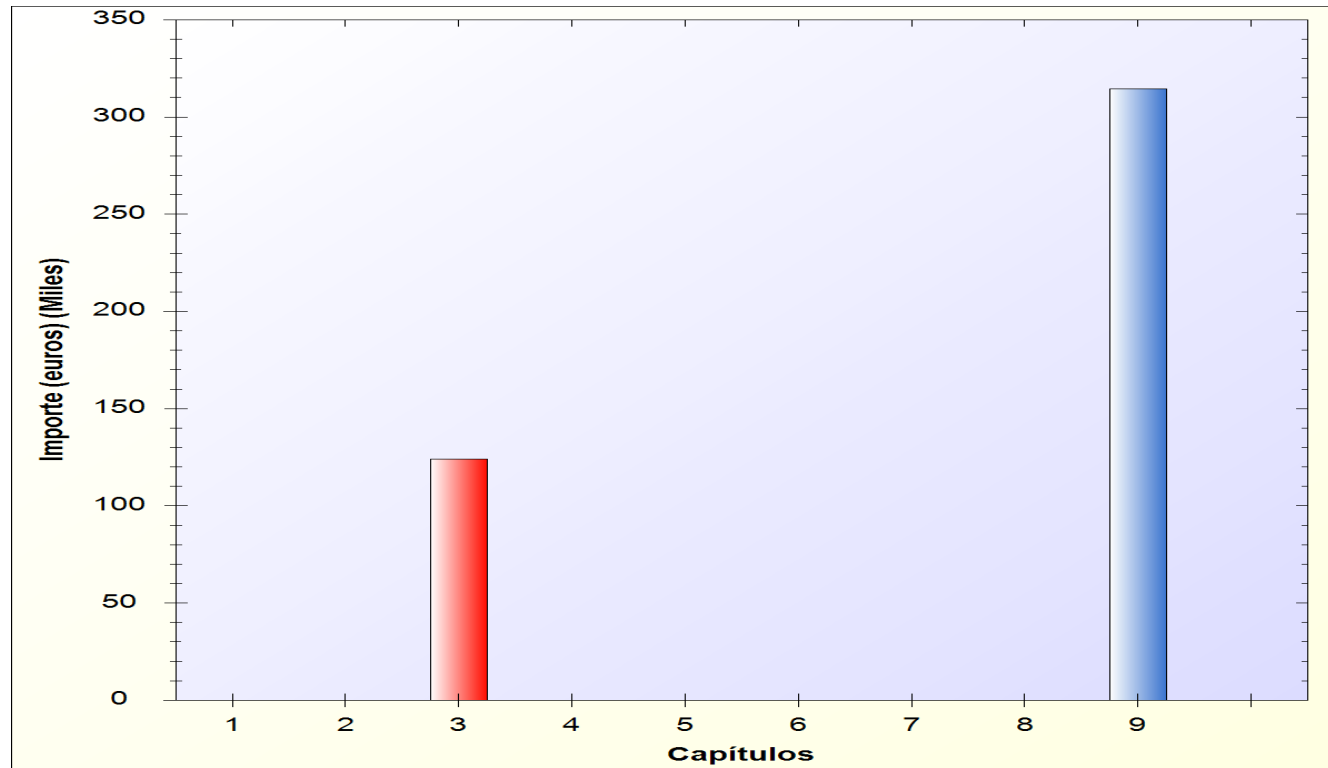

# Ayuntamiento de Tuineje

## ESTADO DE GASTOS

EJERCICIO 2025

AREA DE GASTO 1

SERVICIOS PUBLICOS BASICOS

**\* POLITICA DE GASTO 1.3: Seguridad y movilidad ciudadana.**

- GRUPO DE PROGRAMAS 1.30: Administración General de la Seguridad Social y Protección Civil.
  - > PROGRAMA 1.300: Seguridad y emergencias.
- GRUPO DE PROGRAMAS 1.32: Seguridad y Orden Público.
- GRUPO DE PROGRAMAS 1.33: Ordenación del tráfico y del estacionamiento.
- GRUPO DE PROGRAMAS 1.35: Protección civil.

**\* POLITICA DE GASTO 1.5: Vivienda y urbanismo.**

- GRUPO DE PROGRAMAS 1.51: Urbanismo: planeamiento, gestión, ejecución y disciplina
- GRUPO DE PROGRAMAS 1.52: Vivienda.
  - > PROGRAMA 1.522: Conservación y rehabilitación de la edificación
- GRUPO DE PROGRAMAS 1.53: Vías públicas
  - > PROGRAMA 1.532: Pavimentación de vías públicas.
  - > PROGRAMA 1.533: Otras actuaciones en las vías públicas.

**\* POLITICA DE GASTO 1.6: Bienestar comunitario.**

- GRUPO DE PROGRAMAS 1.60: Alcantarillado
- GRUPO DE PROGRAMAS 1.61: Abastecimiento domiciliario de agua potable.
- GRUPO DE PROGRAMAS 1.62: Recogida, gestión y tratamiento de residuos.
  - > PROGRAMA 1.621: Recogida de residuos.
  - > PROGRAMA 1.623: Tratamiento de residuos.
- GRUPO DE PROGRAMAS 1.64: Cementerio y servicios funerarios.
- GRUPO DE PROGRAMAS 1.65: Alumbrado público.

**\* POLITICA DE GASTO 1.7: Medio ambiente.**

- GRUPO DE PROGRAMAS 1.71: Parques y jardines.
- GRUPO DE PROGRAMAS 1.72: Protección y mejora del medio ambiente.
  - > PROGRAMA 1.720: Protección y mejora del medio ambiente.
  - > PROGRAMA 1.722: Mantenimiento de Playas.

# Ayuntamiento de Tuineje

PRESUPUESTO ECONOMICO DE GASTOS

RELACION DE APLICACIONES PRESUPUESTARIAS

AREA DE GASTO: 1

POLITICA DE GASTO: 1.3

GRUPO DE PROGRAMAS: 1.3.0

PROGRAMA: 1.3.0.0

APLICACIÓN PRESUPUESTARIA		DENOMINACION DE LA APLICACIÓN	POR SUBCONCEPTO	POR CONCEPTO	POR ARTICULO	POR CAPITULO
CLASIFI. POR PRG.	CLASIFICACION ECONOMICA					
		CAPITULO 1. GASTOS DE PERSONAL.				
		Art. 12. Personal funcionario				
1300	12004	Seguridad y emergencias. Sueldos del Grupo C2	11.885,58			
1300	12006	Seguridad y emergencias. Trienios	1.545,12	13.430,70		
1300	12100	Seguridad y emergencias. Complemento de destino	4.056,84	4.056,84		
1300	12101	Seguridad y emergencias. Complemento específico	5.579,52	5.579,52		
1300	1210301	Seguridad y emergencias. Complemento de residencia	4.766,88	4.766,88	27.833,94	
		Art. 16. Cuotas, prestaciones y gastos sociales a cargo del empleador				
1300	16000	Seguridad y emergencias. Seguridad Social	7.924,32	7.924,32	7.924,32	
<b>TOTAL CAPITULO 1. SUBPROGRAMA 1.3.00</b>						<b>35.758,26</b>

# Ayuntamiento de Tuineje

PRESUPUESTO ECONOMICO DE GASTOS

RELACION DE APLICACIONES PRESUPUESTARIAS

AREA DE GASTO: 1

POLITICA DE GASTO: 1.3

GRUPO DE PROGRAMAS: 1.3.0

PROGRAMA: 1.3.0.0

APLICACIÓN PRESUPUESTARIA		DENOMINACION DE LA APLICACIÓN	POR SUBCONCEPTO	POR CONCEPTO	POR ARTICULO	POR CAPITULO
CLASIFI. POR PRG.	CLASIFICACION ECONOMICA					
CAPITULO 2. GASTOS CORRIENTES EN BIENES Y SERVICIOS						
		Art. 21. Reparaciones, mantenimiento y conservación				
1300	213	Seguridad y emergencias. Maquinaria, instalaciones técnicas y utillaje		600,00	600,00	
		Art. 22. Material, suministros y otros				
1300	22104	Seguridad y emergencias. Vestuario	500,00			
1300	22199	Seguridad y emergencias. Otros suministros	3.000,00	3.500,00		
1300	224	Seguridad y emergencias. Primas de seguros		3.056,00		
1300	22699	Seguridad y emergencias. Otros gastos diversos	300,00	300,00		
1300	2279913	Seguridad y emergencias..Planes de seguridad y autoprotección	34.949,47	34.949,47	41.805,47	
<b>TOTAL CAPITULO 2. SUBPROGRAMA 1.3.00</b>						<b>42.405,47</b>

# Ayuntamiento de Tuineje

PRESUPUESTO ECONOMICO DE GASTOS

RELACION DE APLICACIONES PRESUPUESTARIAS

AREA DE GASTO: 1

POLITICA DE GASTO: 1.3

GRUPO DE PROGRAMAS: 1.3.2

APLICACIÓN PRESUPUESTARIA		DENOMINACION DE LA APLICACIÓN	POR SUBCONCEPTO	POR CONCEPTO	POR ARTICULO	POR CAPITULO
CLASIFI. POR PRG.	CLASIFICACION ECONOMICA					
		<b>CAPITULO 1. GASTOS DE PERSONAL.</b>				
		Art. 12. Personal funcionario				
132	12001	Seguridad y Orden Público. Sueldos del Grupo A2	18.814,48			
132	12003	Seguridad y Orden Público. Sueldos del Grupo C1	360.317,69			
132	12006	Seguridad y Orden Público. Trienios	36.957,96	416.090,13		
132	12100	Seguridad y Orden Público. Complemento de destino	135.503,52	135.503,52		
132	12101	Seguridad y Orden Público. Complemento específico	252.745,98	252.745,98		
132	1210301	Seguridad y Orden Público. Complemento de residencia	155.527,20	155.527,20		
132	1210302	Seguridad y Orden Público. Complemento personal transitorio	1.972,08	1.972,08	961.838,91	
		Art. 15. Incentivos al rendimiento				
132	151	Seguridad y Orden Público. Gratificaciones		75.134,39	75.134,39	
		Art. 16. Cuotas, prestaciones y gastos sociales a cargo del empleador				
132	16000	Seguridad y Orden Público. Seguridad Social	360.363,29	360.363,29	360.363,29	
<b>TOTAL CAPITULO 1. GRUPO DE PROGRAMAS 1.3.2</b>						<b>1.397.336,59</b>

# Ayuntamiento de Tuineje

PRESUPUESTO ECONOMICO DE GASTOS

RELACION DE APLICACIONES PRESUPUESTARIAS

AREA DE GASTO: 1

POLITICA DE GASTO: 1.3

GRUPO DE PROGRAMAS: 1.3.2

APLICACIÓN PRESUPUESTARIA		DENOMINACION DE LA APLICACIÓN	POR SUBCONCEPTO	POR CONCEPTO	POR ARTICULO	POR CAPITULO
CLASIFI. POR PRG.	CLASIFICACION ECONOMICA					
<b>CAPITULO 2. GASTOS CORRIENTES EN BIENES Y SERVICIOS</b>						
Art. 21. Reparaciones, mantenimiento y conservación						
132	213	Seguridad y Orden Público. Maquinaria, instalaciones técnicas y utillaje				
132	21301	Seguridad y Orden Público. Mantenimiento de Fotocopiadoras e impresoras	2.000,00	2.700,00		
132	215	Seguridad y Orden Público. Mobiliario		1.000,00	3.700,00	
Art. 22. Material, suministros y otros						
132	22104	Seguridad y Orden Público. Vestuario	8.400,00			
132	22199	Seguridad y Orden Público.Otros suministros	4.600,00	13.000,00		
132	224	Seguridad y Orden Público. Primas de seguros		3.930,84		
132	22606	Seguridad y Orden Público. Reuniones, conferencias y cursos	1.000,00	1.000,00		
132	2269906	Seguridad y Orden Público. Festividad de San Andrés	1.000,00	1.000,00		
132	2269999	Seguridad y Orden Público. Otros gastos diversos	1.700,00	1.700,00	20.630,84	
Art. 23. Indemnizaciones por razón del servicio						
132	23020	Seguridad y Orden Público. Dietas del personal no directivo	200,00	200,00		
132	23120	Seguridad y Orden Público. Locomoción del personal no directivo	1.000,00	1.000,00	1.200,00	
<b>TOTAL CAPITULO 2. GRUPO DE PROGRAMAS 1.3.2</b>						<b>25.530,84</b>

# Ayuntamiento de Tuineje

PRESUPUESTO ECONOMICO DE GASTOS

RELACION DE APLICACIONES PRESUPUESTARIAS

AREA DE GASTO: 1

POLITICA DE GASTO: 1.3

GRUPO DE PROGRAMAS: 1.3.2

APLICACIÓN PRESUPUESTARIA		DENOMINACION DE LA APLICACIÓN	POR SUBCONCEPTO	POR CONCEPTO	POR ARTICULO	POR CAPITULO
CLASIFI. POR PRG.	CLASIFICACION ECONOMICA					
		CAPITULO 6. INVERSIONES REALES				
		Art. 62. Inversión nueva asociada al funcionamiento operativo de los servicios				
132	624	Seguridad y Orden Público. Elementos de transporte		1.000,00		
132	62901	Seguridad y Orden Público. Otras inversiones nuevas asociadas al funcionamiento operativo de	16.000,00	16.000,00	17.000,00	
TOTAL CAPITULO 6. GRUPO DE PROGRAMAS 1.3.2						17.000,00

# Ayuntamiento de Tuineje

PRESUPUESTO ECONOMICO DE GASTOS

RELACION DE APLICACIONES PRESUPUESTARIAS

AREA DE GASTO: 1

POLITICA DE GASTO: 1.3

GRUPO DE PROGRAMAS: 1.3.3

APLICACIÓN PRESUPUESTARIA		DENOMINACION DE LA APLICACIÓN	POR SUBCONCEPTO	POR CONCEPTO	POR ARTICULO	POR CAPITULO
CLASIFI. POR PRG.	CLASIFICACION ECONOMICA					
		<b>CAPITULO 2. GASTOS CORRIENTES EN BIENES Y SERVICIOS</b>				
		Art. 20. Arrendamientos y cánones				
133	208	Ordenación del tráfico y del estacionamiento. Arrendamientos de vehículos		10.246,39	10.246,39	
		Art. 21. Reparaciones, mantenimiento y conservación				
133	21500	Ordenación del tráfico y del estacionamiento. Señales de tráfico	1.200,00			
133	21501	Ordenación del tráfico y del estacionamiento. Placas de calle	1.000,00	2.200,00	2.200,00	
		Art. 22. Material, suministros y otros				
133	22199	Ordenación del tráfico y del estacionamiento. Otros suministros	5.000,00	5.000,00		
133	224	Ordenación del tráfico y del estacionamiento. Primas de seguros		349,28		
133	22706	Ordenación del tráfico y del estacionamiento. Estudios y trabajos técnicos	8.000,00	8.000,00		
133	2279903	Ordenación del tráfico y del estacionamiento..Servicio de retirada de vehículos	1.000,00	1.000,00	14.349,28	
<b>TOTAL CAPITULO 2. GRUPO DE PROGRAMAS 1.3.3</b>						<b>26.795,67</b>

# Ayuntamiento de Tuineje

PRESUPUESTO ECONOMICO DE GASTOS

RELACION DE APLICACIONES PRESUPUESTARIAS

AREA DE GASTO: 1

POLITICA DE GASTO: 1.3

GRUPO DE PROGRAMAS: 1.3.5

APLICACIÓN PRESUPUESTARIA		DENOMINACION DE LA APLICACIÓN	POR SUBCONCEPTO	POR CONCEPTO	POR ARTICULO	POR CAPITULO
CLASIFI. POR PRG.	CLASIFICACION ECONOMICA					
		CAPITULO 2. GASTOS CORRIENTES EN BIENES Y SERVICIOS				
		Art. 22. Material, suministros y otros				
135	22199	Protección civil. Otros suministros	1.200,00	1.200,00		
135	224	Protección civil. Primas de seguros		6.299,31		
135	22699	Protección civil. Otros gastos diversos	2.500,00	2.500,00	9.999,31	
TOTAL CAPITULO 2. GRUPO DE PROGRAMAS 1.3.5						9.999,31

# Ayuntamiento de Tuineje

PRESUPUESTO ECONOMICO DE GASTOS

RELACION DE APLICACIONES PRESUPUESTARIAS

AREA DE GASTO: 1

POLITICA DE GASTO: 1.5

GRUPO DE PROGRAMAS: 1.5.1

APLICACIÓN PRESUPUESTARIA		DENOMINACION DE LA APLICACIÓN	POR SUBCONCEPTO	POR CONCEPTO	POR ARTICULO	POR CAPITULO
CLASIFI. POR PRG.	CLASIFICACION ECONOMICA					
		<b>CAPITULO 1. GASTOS DE PERSONAL.</b>				
		Art. 12. Personal funcionario				
151	12000	Urbanismo: planeamiento, gestión, ejecución y disciplina urbanística. Sueldos del Grupo A1	21.617,34			
151	12001	Urbanismo: planeamiento, gestión, ejecución y disciplina urbanística. Sueldos del Grupo A2	74.557,12			
151	12006	Urbanismo: planeamiento, gestión, ejecución y disciplina urbanística. Trienios	3.998,40	100.172,86		
151	12100	Urbanismo: planeamiento, gestión, ejecución y disciplina urbanística. Complemento de destino	33.621,48	33.621,48		
151	12101	Urbanismo: planeamiento, gestión, ejecución y disciplina urbanística. Complemento específico	64.544,88	64.544,88		
151	1210301	Urbanismo: planeamiento, gestión, ejecución y disciplina urbanística. Complemento de	34.305,48	34.305,48	232.644,70	
		Art. 13. Personal Laboral				
151	130	Urbanismo: planeamiento, gestión, ejecución y disciplina urbanística. Laboral Fijo		34.775,10	34.775,10	
		Art. 15. Incentivos al rendimiento				
151	150	Urbanismo: planeamiento, gestión, ejecución y disciplina urbanística. Productividad		1.804,54	1.804,54	
		Art. 16. Cuotas, prestaciones y gastos sociales a cargo del empleador				
151	16000	Urbanismo: planeamiento, gestión, ejecución y disciplina urbanística. Seguridad Social	73.428,47	73.428,47	73.428,47	
<b>TOTAL CAPITULO 1. GRUPO DE PROGRAMAS 1.5.1</b>						<b>342.652,81</b>

# Ayuntamiento de Tuineje

PRESUPUESTO ECONOMICO DE GASTOS

RELACION DE APLICACIONES PRESUPUESTARIAS

AREA DE GASTO: 1

POLITICA DE GASTO: 1.5

GRUPO DE PROGRAMAS: 1.5.1

APLICACIÓN PRESUPUESTARIA		DENOMINACION DE LA APLICACIÓN	POR SUBCONCEPTO	POR CONCEPTO	POR ARTICULO	POR CAPITULO
CLASIFI. POR PRG.	CLASIFICACION ECONOMICA					
<b>CAPITULO 2. GASTOS CORRIENTES EN BIENES Y SERVICIOS</b>						
		Art. 20. Arrendamientos y cánones				
151	203	Urbanismo: planeamiento, gestión, ejecución y disciplina urbanística.Arrendamientos de		2.300,00	2.300,00	
		Art. 21. Reparaciones, mantenimiento y conservación				
151	21301	Urbanismo: planeamiento, gestión, ejecución y disciplina urbanística.Mantenimiento de	600,00	600,00	600,00	
		Art. 22. Material, suministros y otros				
151	2269999	Urbanismo: planeamiento, gestión, ejecución y disciplina urbanística. Mantenimiento del	3.456,10	3.456,10		
151	22706	Urbanismo: planeamiento, gestión, ejecución y disciplina urbanística. Estudios y trabajos	57.948,21	57.948,21		
151	22799	Urbanismo: planeamiento, gestión, ejecución y disciplina urbanística. Otros trabajos realizados	21.000,00	21.000,00	82.404,31	
		Art. 23. Indemnizaciones por razón del servicio				
151	23020	Urbanismo: planeamiento, gestión, ejecución y disciplina urbanística. Del personal no	300,00	300,00		
151	23120	Urbanismo: planeamiento, gestión, ejecución y disciplina urbanística. Del personal no	300,00	300,00	600,00	
<b>TOTAL CAPITULO 2. GRUPO DE PROGRAMAS 1.5.1</b>						<b>85.904,31</b>

# Ayuntamiento de Tuineje

PRESUPUESTO ECONOMICO DE GASTOS

RELACION DE APLICACIONES PRESUPUESTARIAS

AREA DE GASTO: 1

POLITICA DE GASTO: 1.5

GRUPO DE PROGRAMAS: 1.5.1

APLICACIÓN PRESUPUESTARIA		DENOMINACION DE LA APLICACIÓN	POR SUBCONCEPTO	POR CONCEPTO	POR ARTICULO	POR CAPITULO
CLASIFI. POR PRG.	CLASIFICACION ECONOMICA					
		CAPITULO 4. TRANSFERENCIAS CORRIENTES				
		Art. 46. A Entidades Locales				
151	46101	Urbanismo: planeamiento, gestión, ejecución y disciplina urbanística. Aportación a Cabildo.	4.850,00	4.850,00	4.850,00	
		Art. 47. A Empresas privadas				
151	47901	Urbanismo: planeamiento, gestión, ejecución y disciplina urbanística. Aportación Empresa	1.000,00	1.000,00	1.000,00	
<b>TOTAL CAPITULO 4. GRUPO DE PROGRAMAS 1.5.1</b>						<b>5.850,00</b>

# Ayuntamiento de Tuineje

PRESUPUESTO ECONOMICO DE GASTOS

RELACION DE APLICACIONES PRESUPUESTARIAS

AREA DE GASTO: 1

POLITICA DE GASTO: 1.5

GRUPO DE PROGRAMAS: 1.5.2

PROGRAMA: 1.5.2.2

APLICACIÓN PRESUPUESTARIA		DENOMINACION DE LA APLICACIÓN	POR SUBCONCEPTO	POR CONCEPTO	POR ARTICULO	POR CAPITULO
CLASIFI. POR PRG.	CLASIFICACION ECONOMICA					
		CAPITULO 1. GASTOS DE PERSONAL.				
		Art. 12. Personal funcionario				
1522	12004	Conservación y rehabilitación de la edificación. Sueldos del Grupo C2	11.073,96	11.073,96		
1522	12100	Conservación y rehabilitación de la edificación. Complemento de destino	3.284,73	3.284,73		
1522	12101	Conservación y rehabilitación de la edificación. Complemento específico	4.184,64	4.184,64		
1522	1210301	Conservación y rehabilitación de la edificación. Complemento de residencia	2.564,28	2.564,28	21.107,61	
		Art. 16. Cuotas, prestaciones y gastos sociales a cargo del empleador				
1522	16000	Conservación y rehabilitación de la edificación. Seguridad Social	5.973,66	5.973,66	5.973,66	
<b>TOTAL CAPITULO 1. SUBPROGRAMA 1.5.22</b>						<b>27.081,27</b>

# Ayuntamiento de Tuineje

PRESUPUESTO ECONOMICO DE GASTOS

RELACION DE APLICACIONES PRESUPUESTARIAS

AREA DE GASTO: 1

POLITICA DE GASTO: 1.5

GRUPO DE PROGRAMAS: 1.5.2

PROGRAMA: 1.5.2.2

APLICACIÓN PRESUPUESTARIA		DENOMINACION DE LA APLICACIÓN	POR SUBCONCEPTO	POR CONCEPTO	POR ARTICULO	POR CAPITULO
CLASIFI. POR PRG.	CLASIFICACION ECONOMICA					
		CAPITULO 7. TRANSFERENCIAS DE CAPITAL				
		Art. 78. A familias e instituciones sin fines de lucro				
1522	78001	Conservación y rehabilitación de la edificación. Regeneración grupo 80 viviendas de Gran	242.307,00			
1522	78002	Conservación y rehabilitación de la edificación. Regeneración grupo 80 viviendas de Gran	214.564,26	456.871,26	456.871,26	
<b>TOTAL CAPITULO 7. SUBPROGRAMA 1.5.22</b>						<b>456.871,26</b>

# Ayuntamiento de Tuineje

PRESUPUESTO ECONOMICO DE GASTOS

RELACION DE APLICACIONES PRESUPUESTARIAS

AREA DE GASTO: 1

POLITICA DE GASTO: 1.5

GRUPO DE PROGRAMAS: 1.5.3

PROGRAMA: 1.5.3.2

APLICACIÓN PRESUPUESTARIA		DENOMINACION DE LA APLICACIÓN	POR SUBCONCEPTO	POR CONCEPTO	POR ARTICULO	POR CAPITULO
CLASIFI. POR PRG.	CLASIFICACION ECONOMICA					
		CAPITULO 2. GASTOS CORRIENTES EN BIENES Y SERVICIOS				
		Art. 22. Material, suministros y otros				
1532	22199	Pavimentación de vías públicas Otros suministros	4.000,00	4.000,00		
1532	22706	Pavimentación de vías públicas. Estudios y trabajos técnicos	8.000,00	8.000,00		
1532	22799	Pavimentación de vías públicas Otros trabajos realizados por otras empresas y profesionales	6.000,00	6.000,00	18.000,00	
TOTAL CAPITULO 2. SUBPROGRAMA 1.5.32						18.000,00

# Ayuntamiento de Tuineje

PRESUPUESTO ECONOMICO DE GASTOS

RELACION DE APLICACIONES PRESUPUESTARIAS

AREA DE GASTO: 1

POLITICA DE GASTO: 1.5

GRUPO DE PROGRAMAS: 1.5.3

PROGRAMA: 1.5.3.2

APLICACIÓN PRESUPUESTARIA		DENOMINACION DE LA APLICACIÓN	POR SUBCONCEPTO	POR CONCEPTO	POR ARTICULO	POR CAPITULO
CLASIFI. POR PRG.	CLASIFICACION ECONOMICA					
1532	61904	<p style="text-align: center;">CAPITULO 6. INVERSIONES REALES</p> <p>Art. 61. Inversiones de reposición de infraestructuras y bienes destinados al uso general</p> <p>Pavimentación de vías públicas. Reasfaltado de la vía pública en el lugar La Banda, Corral</p>	32.000,00	32.000,00	32.000,00	
<b>TOTAL CAPITULO 6. SUBPROGRAMA 1.5.32</b>						<b>32.000,00</b>

# Ayuntamiento de Tuineje

PRESUPUESTO ECONOMICO DE GASTOS

RELACION DE APLICACIONES PRESUPUESTARIAS

AREA DE GASTO: 1

POLITICA DE GASTO: 1.5

GRUPO DE PROGRAMAS: 1.5.3

PROGRAMA: 1.5.3.3

APLICACIÓN PRESUPUESTARIA		DENOMINACION DE LA APLICACIÓN	POR SUBCONCEPTO	POR CONCEPTO	POR ARTICULO	POR CAPITULO
CLASIFI. POR PRG.	CLASIFICACION ECONOMICA					
1533	22706	<p style="text-align: center;">CAPITULO 2. GASTOS CORRIENTES EN BIENES Y SERVICIOS</p> <p>Art. 22. Material, suministros y otros</p> <p>Otras actuaciones en las vías públicas. Estudios y trabajos técnicos</p>	14.000,00	14.000,00	14.000,00	
<b>TOTAL CAPITULO 2. SUBPROGRAMA 1.5.33</b>						<b>14.000,00</b>

# Ayuntamiento de Tuineje

PRESUPUESTO ECONOMICO DE GASTOS

RELACION DE APLICACIONES PRESUPUESTARIAS

AREA DE GASTO: 1

POLITICA DE GASTO: 1.5

GRUPO DE PROGRAMAS: 1.5.3

PROGRAMA: 1.5.3.3

APLICACIÓN PRESUPUESTARIA		DENOMINACION DE LA APLICACIÓN	POR SUBCONCEPTO	POR CONCEPTO	POR ARTICULO	POR CAPITULO
CLASIFI. POR PRG.	CLASIFICACION ECONOMICA					
1533	61902	<p style="text-align: center;">CAPITULO 6. INVERSIONES REALES</p> <p>Art. 61. Inversiones de reposición de infraestructuras y bienes destinados al uso general</p> <p>Otras actuaciones en las vías públicas. Acondicionamiento de la Plaza de La Candelaria</p>	2.466,93	2.466,93	2.466,93	
<b>TOTAL CAPITULO 6. SUBPROGRAMA 1.5.33</b>						<b>2.466,93</b>

# Ayuntamiento de Tuineje

PRESUPUESTO ECONOMICO DE GASTOS

RELACION DE APLICACIONES PRESUPUESTARIAS

AREA DE GASTO: 1

POLITICA DE GASTO: 1.6

GRUPO DE PROGRAMAS: 1.6.0

APLICACIÓN PRESUPUESTARIA		DENOMINACION DE LA APLICACIÓN	POR SUBCONCEPTO	POR CONCEPTO	POR ARTICULO	POR CAPITULO
CLASIFI. POR PRG.	CLASIFICACION ECONOMICA					
		CAPITULO 2. GASTOS CORRIENTES EN BIENES Y SERVICIOS				
		Art. 22. Material, suministros y otros				
160	22101	Alcantarillado. Agua	20.000,00			
160	22199	Alcantarillado. Otros suministros	1.000,00	21.000,00		
160	22706	Alcantarillado. Estudios y trabajos técnicos	5.000,00	5.000,00		
160	22799	Alcantarillado Otros trabajos realizados por otras empresas y profesionales	7.533,07	7.533,07		
160	2279907	Alcantarillado. Servicio de mantenimiento de saneamiento y depuradoras	656.800,67	656.800,67		
160	2279910	Alcantarillado. Servicio de recaudación tasa de alcantarillado	20.000,00	20.000,00	710.333,74	
TOTAL CAPITULO 2. GRUPO DE PROGRAMAS 1.6.0						710.333,74

# Ayuntamiento de Tuineje

PRESUPUESTO ECONOMICO DE GASTOS

RELACION DE APLICACIONES PRESUPUESTARIAS

AREA DE GASTO: 1

POLITICA DE GASTO: 1.6

GRUPO DE PROGRAMAS: 1.6.1

APLICACIÓN PRESUPUESTARIA		DENOMINACION DE LA APLICACIÓN	POR SUBCONCEPTO	POR CONCEPTO	POR ARTICULO	POR CAPITULO
CLASIFI. POR PRG.	CLASIFICACION ECONOMICA					
161	46700	<p style="text-align: center;">CAPITULO 4. TRANSFERENCIAS CORRIENTES</p> <p>Art. 46. A Entidades Locales</p> <p>Abastecimiento domiciliario de agua potable. Aportación Consorcio de Abastecimientos de</p>	785.053,71	785.053,71	785.053,71	
<b>TOTAL CAPITULO 4. GRUPO DE PROGRAMAS 1.6.1</b>						<b>785.053,71</b>

# Ayuntamiento de Tuineje

PRESUPUESTO ECONOMICO DE GASTOS

RELACION DE APLICACIONES PRESUPUESTARIAS

AREA DE GASTO: 1

POLITICA DE GASTO: 1.6

GRUPO DE PROGRAMAS: 1.6.2

PROGRAMA: 1.6.2.1

APLICACIÓN PRESUPUESTARIA		DENOMINACION DE LA APLICACIÓN	POR SUBCONCEPTO	POR CONCEPTO	POR ARTICULO	POR CAPITULO
CLASIFI. POR PRG.	CLASIFICACION ECONOMICA					
		CAPITULO 2. GASTOS CORRIENTES EN BIENES Y SERVICIOS				
		Art. 21. Reparaciones, mantenimiento y conservación				
1621	212	Recogida de residuos. Edificios y otras construcciones		12.000,00	12.000,00	
		Art. 22. Material, suministros y otros				
1621	2279999	Recogida de residuos. Otros trabajos realizados por otras empresas y profesionales	13.500,00	13.500,00	13.500,00	
<b>TOTAL CAPITULO 2. SUBPROGRAMA 1.6.21</b>						<b>25.500,00</b>

# Ayuntamiento de Tuineje

PRESUPUESTO ECONOMICO DE GASTOS

RELACION DE APLICACIONES PRESUPUESTARIAS

AREA DE GASTO: 1

POLITICA DE GASTO: 1.6

GRUPO DE PROGRAMAS: 1.6.2

PROGRAMA: 1.6.2.1

APLICACIÓN PRESUPUESTARIA		DENOMINACION DE LA APLICACIÓN	POR SUBCONCEPTO	POR CONCEPTO	POR ARTICULO	POR CAPITULO
CLASIFI. POR PRG.	CLASIFICACION ECONOMICA					
1621	625	<p style="text-align: center;">CAPITULO 6. INVERSIONES REALES</p> <p>Art. 62. Inversión nueva asociada al funcionamiento operativo de los servicios</p> <p>Recogida de residuos. Mobiliario</p>		1.000,00	1.000,00	
<b>TOTAL CAPITULO 6. SUBPROGRAMA 1.6.21</b>						<b>1.000,00</b>

# Ayuntamiento de Tuineje

PRESUPUESTO ECONOMICO DE GASTOS

RELACION DE APLICACIONES PRESUPUESTARIAS

AREA DE GASTO: 1

POLITICA DE GASTO: 1.6

GRUPO DE PROGRAMAS: 1.6.2

PROGRAMA: 1.6.2.3

APLICACIÓN PRESUPUESTARIA		DENOMINACION DE LA APLICACIÓN	POR SUBCONCEPTO	POR CONCEPTO	POR ARTICULO	POR CAPITULO
CLASIFI. POR PRG.	CLASIFICACION ECONOMICA					
		CAPITULO 2. GASTOS CORRIENTES EN BIENES Y SERVICIOS				
		Art. 22. Material, suministros y otros				
1623	2250001	Tratamiento de residuos. Impuesto sobre el depósito de residuos en vertederos, la incineración	308.000,00			
1623	22502	Tratamiento de residuos. Tasa PIRS	300.000,00	608.000,00	608.000,00	
TOTAL CAPITULO 2. SUBPROGRAMA 1.6.23						608.000,00

# Ayuntamiento de Tuineje

PRESUPUESTO ECONOMICO DE GASTOS

RELACION DE APLICACIONES PRESUPUESTARIAS

AREA DE GASTO: 1

POLITICA DE GASTO: 1.6

GRUPO DE PROGRAMAS: 1.6.4

APLICACIÓN PRESUPUESTARIA		DENOMINACION DE LA APLICACIÓN	POR SUBCONCEPTO	POR CONCEPTO	POR ARTICULO	POR CAPITULO
CLASIFI. POR PRG.	CLASIFICACION ECONOMICA					
		CAPITULO 2. GASTOS CORRIENTES EN BIENES Y SERVICIOS				
		Art. 21. Reparaciones, mantenimiento y conservación				
164	212	Cementerio y servicios funerarios. Edificios y otras construcciones		3.000,00	3.000,00	
		Art. 22. Material, suministros y otros				
164	22101	Cementerio y servicios funerarios. Agua	2.100,00			
164	22199	Cementerio y servicios funerarios. Otros suministros	4.000,00	6.100,00		
164	22706	Cementerio y servicios funerarios. Estudios y trabajos técnicos	2.500,00	2.500,00		
164	2279915	Cementerio y servicios funerarios. Servicio de los cementerios municipales	20.088,56	20.088,56	28.688,56	
<b>TOTAL CAPITULO 2. GRUPO DE PROGRAMAS 1.6.4</b>						<b>31.688,56</b>

# Ayuntamiento de Tuineje

PRESUPUESTO ECONOMICO DE GASTOS

RELACION DE APLICACIONES PRESUPUESTARIAS

AREA DE GASTO: 1

POLITICA DE GASTO: 1.6

GRUPO DE PROGRAMAS: 1.6.5

APLICACIÓN PRESUPUESTARIA		DENOMINACION DE LA APLICACIÓN	POR SUBCONCEPTO	POR CONCEPTO	POR ARTICULO	POR CAPITULO
CLASIFI. POR PRG.	CLASIFICACION ECONOMICA					
		CAPITULO 2. GASTOS CORRIENTES EN BIENES Y SERVICIOS				
		Art. 21. Reparaciones, mantenimiento y conservación				
165	213	Alumbrado público. Maquinaria, instalaciones técnicas y utillaje		5.000,00	5.000,00	
		Art. 22. Material, suministros y otros				
165	22706	Alumbrado público. Estudios y trabajos técnicos	11.000,00			
165	2279906	Alumbrado público. Servicio de mantenimiento de alumbrado público	8.000,00			
165	2279999	Alumbrado público. Otros trabajos realizados por otras empresas y profesionales	10.000,00	29.000,00	29.000,00	
<b>TOTAL CAPITULO 2. GRUPO DE PROGRAMAS 1.6.5</b>						<b>34.000,00</b>

# Ayuntamiento de Tuineje

PRESUPUESTO ECONOMICO DE GASTOS

RELACION DE APLICACIONES PRESUPUESTARIAS

AREA DE GASTO: 1

POLITICA DE GASTO: 1.7

GRUPO DE PROGRAMAS: 1.7.1

APLICACIÓN PRESUPUESTARIA		DENOMINACION DE LA APLICACIÓN	POR SUBCONCEPTO	POR CONCEPTO	POR ARTICULO	POR CAPITULO
CLASIFI. POR PRG.	CLASIFICACION ECONOMICA					
		CAPITULO 1. GASTOS DE PERSONAL.				
		Art. 13. Personal Laboral				
171	130	Parques y jardines. Laboral Fijo		185.283,98		
171	131	Parques y jardines. Laboral temporal		25.785,32	211.069,30	
		Art. 15. Incentivos al rendimiento				
171	150	Parques y jardines. Productividad		3.609,09	3.609,09	
		Art. 16. Cuotas, prestaciones y gastos sociales a cargo del empleador				
171	16000	Parques y jardines. Seguridad Social	68.996,61	68.996,61	68.996,61	
<b>TOTAL CAPITULO 1. GRUPO DE PROGRAMAS 1.7.1</b>						<b>283.675,00</b>

# Ayuntamiento de Tuineje

PRESUPUESTO ECONOMICO DE GASTOS

RELACION DE APLICACIONES PRESUPUESTARIAS

AREA DE GASTO: 1

POLITICA DE GASTO: 1.7

GRUPO DE PROGRAMAS: 1.7.1

APLICACIÓN PRESUPUESTARIA		DENOMINACION DE LA APLICACIÓN	POR SUBCONCEPTO	POR CONCEPTO	POR ARTICULO	POR CAPITULO
CLASIFI. POR PRG.	CLASIFICACION ECONOMICA					
<b>CAPITULO 2. GASTOS CORRIENTES EN BIENES Y SERVICIOS</b>						
		Art. 20. Arrendamientos y cánones				
171	208	Parques y jardines. Arrendamientos vehículos		30.771,57	30.771,57	
		Art. 21. Reparaciones, mantenimiento y conservación				
171	213	Parques y jardines. Maquinaria, instalaciones técnicas y utillaje		900,00	900,00	
		Art. 22. Material, suministros y otros				
171	22101	Parques y jardines. Agua	70.000,00			
171	22104	Parques y jardines. Vestuario	900,00			
171	22111	Parques y jardines. Suministros de repuestos de maquinaria, utillaje y elementos de transporte	1.000,00			
171	2219901	Parques y jardines. Plantas, abonos y fitos	2.500,00			
171	2219999	Parques y jardines. Otros suministros	12.000,00	86.400,00		
171	224	Parques y jardines. Primas de seguros		774,35		
171	22706	Parques y jardines. Estudios y trabajos técnicos	13.455,35	13.455,35	100.629,70	
<b>TOTAL CAPITULO 2. GRUPO DE PROGRAMAS 1.7.1</b>						<b>132.301,27</b>

# Ayuntamiento de Tuineje

PRESUPUESTO ECONOMICO DE GASTOS

RELACION DE APLICACIONES PRESUPUESTARIAS

AREA DE GASTO: 1

POLITICA DE GASTO: 1.7

GRUPO DE PROGRAMAS: 1.7.1

APLICACIÓN PRESUPUESTARIA		DENOMINACION DE LA APLICACIÓN	POR SUBCONCEPTO	POR CONCEPTO	POR ARTICULO	POR CAPITULO
CLASIFI. POR PRG.	CLASIFICACION ECONOMICA					
		CAPITULO 6. INVERSIONES REALES				
		Art. 62. Inversión nueva asociada al funcionamiento operativo de los servicios				
171	62202	Parques y jardines. Acondicionamiento y mejora paisajística	2.000,00	2.000,00		
171	62301	Parques y jardines. Trituradora para poda de tractor	2.000,00	2.000,00		
171	62901	Parques y jardines. Zonas de sombra para los parques infantiles	1.000,00	1.000,00		
171	62902	Parques y jardines. Otras inversiones nuevas asociadas al funcionamiento operativo de los	2.000,00	2.000,00	7.000,00	
TOTAL CAPITULO 6. GRUPO DE PROGRAMAS 1.7.1						7.000,00

# Ayuntamiento de Tuineje

PRESUPUESTO ECONOMICO DE GASTOS

RELACION DE APLICACIONES PRESUPUESTARIAS

AREA DE GASTO: 1

POLITICA DE GASTO: 1.7

GRUPO DE PROGRAMAS: 1.7.2

PROGRAMA: 1.7.2.0

APLICACIÓN PRESUPUESTARIA		DENOMINACION DE LA APLICACIÓN	POR SUBCONCEPTO	POR CONCEPTO	POR ARTICULO	POR CAPITULO
CLASIFI. POR PRG.	CLASIFICACION ECONOMICA					
1720	22199	Art. 22. Material, suministros y otros				
1720	2279999	Protección y mejora del medio ambiente. Otros suministros	2.000,00	2.000,00		
		Protección y mejora del medio ambiente. Otros trabajos realizados por otras empresas y	15.000,00	15.000,00	17.000,00	
<b>TOTAL CAPITULO 2. SUBPROGRAMA 1.7.20</b>						<b>17.000,00</b>

# Ayuntamiento de Tuineje

PRESUPUESTO ECONOMICO DE GASTOS

RELACION DE APLICACIONES PRESUPUESTARIAS

AREA DE GASTO: 1

POLITICA DE GASTO: 1.7

GRUPO DE PROGRAMAS: 1.7.2

PROGRAMA: 1.7.2.2

APLICACIÓN PRESUPUESTARIA		DENOMINACION DE LA APLICACIÓN	POR SUBCONCEPTO	POR CONCEPTO	POR ARTICULO	POR CAPITULO
CLASIFI. POR PRG.	CLASIFICACION ECONOMICA					
		CAPITULO 2. GASTOS CORRIENTES EN BIENES Y SERVICIOS				
		Art. 21. Reparaciones, mantenimiento y conservación				
1722	215	Mantenimiento de Playas. Mobiliario		4.000,00	4.000,00	
		Art. 22. Material, suministros y otros				
1722	22199	Mantenimiento de Playas. Otros suministros	2.000,00	2.000,00		
1722	22706	Mantenimiento de Playas. Estudios y trabajos técnicos	3.000,00	3.000,00		
1722	2279919	Mantenimiento de Playas.Servicio de vigilancia, salvamento y socorrismo	33.276,61	33.276,61	38.276,61	
<b>TOTAL CAPITULO 2. SUBPROGRAMA 1.7.22</b>						<b>42.276,61</b>

# Ayuntamiento de Tuineje

PRESUPUESTO ECONOMICO DE GASTOS

RELACION DE APLICACIONES PRESUPUESTARIAS

AREA DE GASTO: 1

POLITICA DE GASTO: 1.7

GRUPO DE PROGRAMAS: 1.7.2

PROGRAMA: 1.7.2.2

APLICACIÓN PRESUPUESTARIA		DENOMINACION DE LA APLICACIÓN	POR SUBCONCEPTO	POR CONCEPTO	POR ARTICULO	POR CAPITULO
CLASIFI. POR PRG.	CLASIFICACION ECONOMICA					
1722	625	<p style="text-align: center;">CAPITULO 6. INVERSIONES REALES</p> <p>Art. 62. Inversión nueva asociada al funcionamiento operativo de los servicios</p> <p>Mantenimiento de Playas. Mobiliario</p>		1.000,00	1.000,00	
<b>TOTAL CAPITULO 6. SUBPROGRAMA 1.7.22</b>						<b>1.000,00</b>

# Ayuntamiento de Tuineje

PRESUPUESTO ECONOMICO DE GASTOS

RESUMEN ECONOMICO POR CAPITULOS DEL AREA DE GASTO: 1 SERVICIOS PUBLICOS BASICOS

CAPITULOS									
	I	II	III	IV	V	VI	VII	VIII	IX
GRP. DE PRG.	Gastos de Personal	Gastos en bienes ctes. y servicios	Gastos Financieros	Transferencias Corrientes	Fondo de Contingencia	Inversiones Reales	Transferencias de capital	Activos Financieros	Pasivos Financieros
1.3.00	35.758,26	42.405,47							
1.3.2	1.397.336,59	25.530,84				17.000,00			
1.3.3		26.795,67							
1.3.5		9.999,31							
1.5.1	342.652,81	85.904,31		5.850,00					
1.5.22	27.081,27						456.871,26		
1.5.32		18.000,00				32.000,00			
1.5.33		14.000,00				2.466,93			
1.6.0		710.333,74							
1.6.1				785.053,71					
1.6.21		25.500,00				1.000,00			
1.6.23		608.000,00							
1.6.4		31.688,56							
1.6.5		34.000,00							
<b>TOTALES</b>									

# Ayuntamiento de Tuineje

PRESUPUESTO ECONOMICO DE GASTOS

RESUMEN ECONOMICO POR CAPITULOS DEL AREA DE GASTO: 1 SERVICIOS PUBLICOS BASICOS

CAPITULOS									
	I	II	III	IV	V	VI	VII	VIII	IX
SUBPROGRAMA	Gastos de Personal	Gastos en bienes ctes. y servicios	Gastos Financieros	Transferencias Corrientes	Fondo de Contingencia	Inversiones Reales	Transferencias de capital	Activos Financieros	Pasivos Financieros
1.7.1	283.675,00	132.301,27				7.000,00			
1.7.20		17.000,00							
1.7.22		42.276,61				1.000,00			
<b>TOTALES</b>	<b>2.086.503,93</b>	<b>1.823.735,78</b>		<b>790.903,71</b>		<b>60.466,93</b>	<b>456.871,26</b>		

# Ayuntamiento de Tuineje

## PRESUPUESTO ECONOMICO DE GASTOS

### RESUMEN ECONOMICO POR CAPITULOS DEL AREA DE GASTO: 1 SERVICIOS PUBLICOS BASICOS

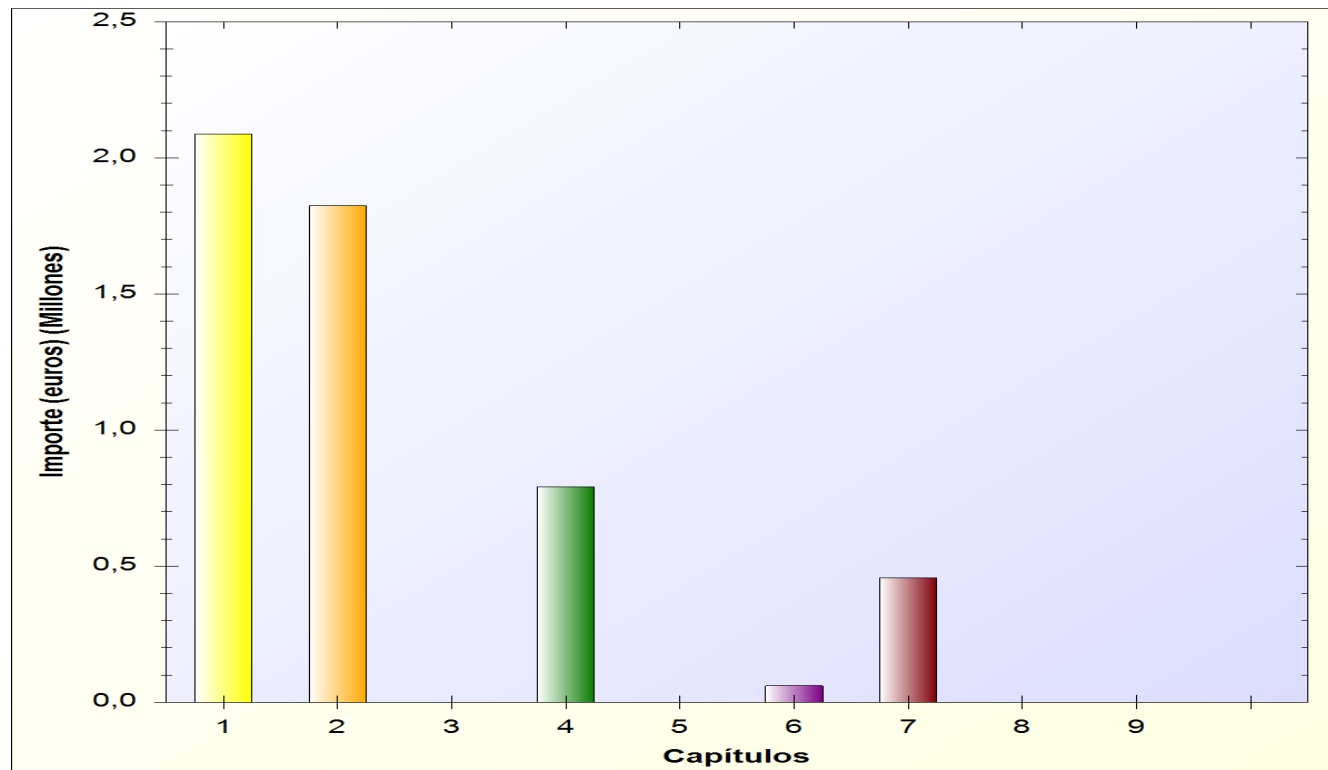

# Ayuntamiento de Tuineje

## ESTADO DE GASTOS

EJERCICIO 2025

AREA DE GASTO 2

ACTUACIONES DE PROTECCION Y PROMOCION SOCIAL.

\* POLITICA DE GASTO 2.2: Otras prestaciones económicas a favor de empleados.

- GRUPO DE PROGRAMAS 2.21: Otras prestaciones económicas a favor de empleados.

\* POLITICA DE GASTO 2.3: Servicios sociales y promoción social.

- GRUPO DE PROGRAMAS 2.31: Asistencia social primaria.

> PROGRAMA 2.310: Acción Social.

> PROGRAMA 2.311: Plan Concertado.

> PROGRAMA 2.313: Centro de Día

> PROGRAMA 2.314: Eq. de prevención y apoyo a la convivencia

> PROGRAMA 2.315: Igualdad y solidaridad.

> PROGRAMA 2.316: Calidad de Vida y Dependencia

\* POLITICA DE GASTO 2.4: Fomento del empleo.

- GRUPO DE PROGRAMAS 2.41: Fomento del empleo.

> PROGRAMA 2.410: Plan Extraordinario de Empleo

>> SUBPROGRAMA 2.4104: Plan Extraordinario de Empleo 2024-2025 Subproyecto 1

>> SUBPROGRAMA 2.4105: Plan Extraordinario de Empleo 2024-2025 Subproyecto 2

# Ayuntamiento de Tuineje

PRESUPUESTO ECONOMICO DE GASTOS

RELACION DE APLICACIONES PRESUPUESTARIAS

AREA DE GASTO: 2

POLITICA DE GASTO: 2.2

GRUPO DE PROGRAMAS: 2.2.1

APLICACIÓN PRESUPUESTARIA		DENOMINACION DE LA APLICACIÓN	POR SUBCONCEPTO	POR CONCEPTO	POR ARTICULO	POR CAPITULO
CLASIFI. POR PRG.	CLASIFICACION ECONOMICA					
		CAPITULO 1. GASTOS DE PERSONAL.				
		Art. 16. Cuotas, prestaciones y gastos sociales a cargo del empleador				
221	16104	Otras prestaciones económicas a favor de empleados. Indemnizaciones al personal laboral por	12.000,00	12.000,00		
221	16200	Otras prestaciones económicas a favor de empleados. Formación y perfeccionamiento del	4.000,00	4.000,00		
221	16204	Otras prestaciones económicas a favor de empleados. Ayudas	19.000,00	19.000,00	35.000,00	
<b>TOTAL CAPITULO 1. GRUPO DE PROGRAMAS 2.2.1</b>						<b>35.000,00</b>

# Ayuntamiento de Tuineje

PRESUPUESTO ECONOMICO DE GASTOS

RELACION DE APLICACIONES PRESUPUESTARIAS

AREA DE GASTO: 2

POLITICA DE GASTO: 2.2

GRUPO DE PROGRAMAS: 2.2.1

APLICACIÓN PRESUPUESTARIA		DENOMINACION DE LA APLICACIÓN	POR SUBCONCEPTO	POR CONCEPTO	POR ARTICULO	POR CAPITULO
CLASIFI. POR PRG.	CLASIFICACION ECONOMICA					
221	83000	<p style="text-align: center;">CAPITULO 8. ACTIVOS FINANCIEROS</p> <p>Art. 83. Concesión de préstamos fuera del sector público</p> <p>Otras prestaciones económicas a favor de empleados. Pagas anticipadas y demás préstamos al</p>	65.000,00	65.000,00	65.000,00	
<b>TOTAL CAPITULO 8. GRUPO DE PROGRAMAS 2.2.1</b>						<b>65.000,00</b>

# Ayuntamiento de Tuineje

PRESUPUESTO ECONOMICO DE GASTOS

RELACION DE APLICACIONES PRESUPUESTARIAS

AREA DE GASTO: 2

POLITICA DE GASTO: 2.3

GRUPO DE PROGRAMAS: 2.3.1

PROGRAMA: 2.3.1.0

APLICACIÓN PRESUPUESTARIA		DENOMINACION DE LA APLICACIÓN	POR SUBCONCEPTO	POR CONCEPTO	POR ARTICULO	POR CAPITULO
CLASIFI. POR PRG.	CLASIFICACION ECONOMICA					
		CAPITULO 1. GASTOS DE PERSONAL.				
		Art. 12. Personal funcionario				
2310	12005	Acción Social. Sueldos del Grupo E	10.742,76			
2310	12006	Acción Social. Trienios	1.551,36	12.294,12		
2310	12100	Acción Social. Complemento de destino	3.734,28	3.734,28		
2310	12101	Acción Social. Complemento específico	4.047,60	4.047,60		
2310	1210301	Acción Social. Complemento de residencia	4.377,96	4.377,96	24.453,96	
		Art. 16. Cuotas, prestaciones y gastos sociales a cargo del empleador				
2310	16000	Acción Social. Seguridad Social	6.485,19	6.485,19	6.485,19	
<b>TOTAL CAPITULO 1. SUBPROGRAMA 2.3.10</b>						<b>30.939,15</b>

# Ayuntamiento de Tuineje

PRESUPUESTO ECONOMICO DE GASTOS

RELACION DE APLICACIONES PRESUPUESTARIAS

AREA DE GASTO: 2

POLITICA DE GASTO: 2.3

GRUPO DE PROGRAMAS: 2.3.1

PROGRAMA: 2.3.1.0

APLICACIÓN PRESUPUESTARIA		DENOMINACION DE LA APLICACIÓN	POR SUBCONCEPTO	POR CONCEPTO	POR ARTICULO	POR CAPITULO
CLASIFI. POR PRG.	CLASIFICACION ECONOMICA					
		CAPITULO 2. GASTOS CORRIENTES EN BIENES Y SERVICIOS				
		Art. 22. Material, suministros y otros				
2310	2269999	Acción Social. Otros gastos diversos	3.000,00	3.000,00	3.000,00	
		Art. 23. Indemnizaciones por razón del servicio				
2310	23020	Acción Social. Dietas del personal no directivo	150,00	150,00		
2310	23120	Acción Social. Dietas de locomoción del personal no directivo	150,00	150,00	300,00	
<b>TOTAL CAPITULO 2. SUBPROGRAMA 2.3.10</b>						<b>3.300,00</b>

# Ayuntamiento de Tuineje

PRESUPUESTO ECONOMICO DE GASTOS

RELACION DE APLICACIONES PRESUPUESTARIAS

AREA DE GASTO: 2

POLITICA DE GASTO: 2.3

GRUPO DE PROGRAMAS: 2.3.1

PROGRAMA: 2.3.1.0

APLICACIÓN PRESUPUESTARIA		DENOMINACION DE LA APLICACIÓN	POR SUBCONCEPTO	POR CONCEPTO	POR ARTICULO	POR CAPITULO
CLASIFI. POR PRG.	CLASIFICACION ECONOMICA					
		CAPITULO 4. TRANSFERENCIAS CORRIENTES				
		Art. 48. A familias e Instituciones din fines de lucro				
2310	48001	Acción Social. Radio Ecce, Fundación Canaria G35103431	1.000,00			
2310	48002	Acción Social. Ayudas de Emergencia Social Municipal	36.639,26			
2310	48003	Acción Social. Asociación Asomasamen G35678168	10.000,00			
2310	48004	Acción Social. Asociación de Fuerteventura de Familiares de personas con Alzheimer (AFFA)	15.000,00			
2310	48005	Acción Social. Asociación Majorera para la Diabetes (AMADI) G76057330	10.000,00			
2310	48006	Acción Social. Ayudas sociales	1.000,00	73.639,26	73.639,26	
		TOTAL CAPITULO 4. SUBPROGRAMA 2.3.10				73.639,26

# Ayuntamiento de Tuineje

PRESUPUESTO ECONOMICO DE GASTOS

RELACION DE APLICACIONES PRESUPUESTARIAS

AREA DE GASTO: 2

POLITICA DE GASTO: 2.3

GRUPO DE PROGRAMAS: 2.3.1

PROGRAMA: 2.3.1.0

APLICACIÓN PRESUPUESTARIA		DENOMINACION DE LA APLICACIÓN	POR SUBCONCEPTO	POR CONCEPTO	POR ARTICULO	POR CAPITULO
CLASIFI. POR PRG.	CLASIFICACION ECONOMICA					
		CAPITULO 6. INVERSIONES REALES				
		Art. 62. Inversión nueva asociada al funcionamiento operativo de los servicios				
2310	624	Acción Social. Elementos de transporte		1.000,00		
2310	62901	Acción Social. Equipamiento	2.000,00	2.000,00	3.000,00	
		Art. 63. Inversión de reposición asociada al funcionamiento operativo de los servicios				
2310	63201	Acción Social. Edificios y otras construcciones	1.000,00	1.000,00	1.000,00	
<b>TOTAL CAPITULO 6. SUBPROGRAMA 2.3.10</b>						<b>4.000,00</b>

# Ayuntamiento de Tuineje

PRESUPUESTO ECONOMICO DE GASTOS

RELACION DE APLICACIONES PRESUPUESTARIAS

AREA DE GASTO: 2

POLITICA DE GASTO: 2.3

GRUPO DE PROGRAMAS: 2.3.1

PROGRAMA: 2.3.1.0

APLICACIÓN PRESUPUESTARIA		DENOMINACION DE LA APLICACIÓN	POR SUBCONCEPTO	POR CONCEPTO	POR ARTICULO	POR CAPITULO
CLASIFI. POR PRG.	CLASIFICACION ECONOMICA					
2310	78001	<p style="text-align: center;">CAPITULO 7. TRANSFERENCIAS DE CAPITAL</p> <p>Art. 78. A familias e instituciones sin fines de lucro</p> <p>Acción Social. Ayudas sociales</p>	1.000,00	1.000,00	1.000,00	
<b>TOTAL CAPITULO 7. SUBPROGRAMA 2.3.10</b>						<b>1.000,00</b>

# Ayuntamiento de Tuineje

PRESUPUESTO ECONOMICO DE GASTOS

RELACION DE APLICACIONES PRESUPUESTARIAS

AREA DE GASTO: 2

POLITICA DE GASTO: 2.3

GRUPO DE PROGRAMAS: 2.3.1

PROGRAMA: 2.3.1.1

APLICACIÓN PRESUPUESTARIA		DENOMINACION DE LA APLICACIÓN	POR SUBCONCEPTO	POR CONCEPTO	POR ARTICULO	POR CAPITULO
CLASIFI. POR PRG.	CLASIFICACION ECONOMICA					
		CAPITULO 1. GASTOS DE PERSONAL.				
		Art. 12. Personal funcionario				
2311	12001	Plan Concertado. Sueldos del Grupo A2	56.403,76			
2311	12004	Plan Concertado. Sueldos del Grupo C2	23.963,72			
2311	12006	Plan Concertado. Trienios	10.602,48	90.969,96		
2311	12100	Plan Concertado. Complemento de destino	27.698,52	27.698,52		
2311	12101	Plan Concertado. Complemento específico	47.588,52	47.588,52		
2311	1210301	Plan Concertado. Complemento de residencia	32.941,56	32.941,56	199.198,56	
		Art. 13. Personal Laboral				
2311	130	Plan Concertado. Laboral Fijo		110.486,20	110.486,20	
		Art. 16. Cuotas, prestaciones y gastos sociales a cargo del empleador				
2311	16000	Plan Concertado. Seguridad Social	70.583,68	70.583,68	70.583,68	
<b>TOTAL CAPITULO 1. SUBPROGRAMA 2.3.11</b>						<b>380.268,44</b>

# Ayuntamiento de Tuineje

PRESUPUESTO ECONOMICO DE GASTOS

RELACION DE APLICACIONES PRESUPUESTARIAS

AREA DE GASTO: 2

POLITICA DE GASTO: 2.3

GRUPO DE PROGRAMAS: 2.3.1

PROGRAMA: 2.3.1.1

APLICACIÓN PRESUPUESTARIA		DENOMINACION DE LA APLICACIÓN	POR SUBCONCEPTO	POR CONCEPTO	POR ARTICULO	POR CAPITULO
CLASIFI. POR PRG.	CLASIFICACION ECONOMICA					
		<b>CAPITULO 2. GASTOS CORRIENTES EN BIENES Y SERVICIOS</b>				
		Art. 21. Reparaciones, mantenimiento y conservación				
2311	212	Plan Concertado. Edificios y otras construcciones		1.000,00		
2311	21301	Plan Concertado. Mantenimiento de Fotocopiadoras e impresoras	1.600,00	1.600,00	2.600,00	
		Art. 22. Material, suministros y otros				
2311	22101	Plan Concertado..Agua	1.000,00	1.000,00		
2311	224	Plan Concertado. Primas de seguros		698,56		
2311	22699	Plan Concertado. Otros gastos diversos	6.000,00	6.000,00	7.698,56	
		Art. 23. Indemnizaciones por razón del servicio				
2311	23120	Plan Concertado. Dietas de locomoción del personal no directivo	3.500,00	3.500,00	3.500,00	
<b>TOTAL CAPITULO 2. SUBPROGRAMA 2.3.11</b>						<b>13.798,56</b>

# Ayuntamiento de Tuineje

PRESUPUESTO ECONOMICO DE GASTOS

RELACION DE APLICACIONES PRESUPUESTARIAS

AREA DE GASTO: 2

POLITICA DE GASTO: 2.3

GRUPO DE PROGRAMAS: 2.3.1

PROGRAMA: 2.3.1.1

APLICACIÓN PRESUPUESTARIA		DENOMINACION DE LA APLICACIÓN	POR SUBCONCEPTO	POR CONCEPTO	POR ARTICULO	POR CAPITULO
CLASIFI. POR PRG.	CLASIFICACION ECONOMICA					
2311	48002	<p style="text-align: center;">CAPITULO 4. TRANSFERENCIAS CORRIENTES</p> <p>Art. 48. A familias e Instituciones din fines de lucro</p> <p>Plan Concertado. Ayudas de emergencia</p>	34.450,87	34.450,87	34.450,87	
<b>TOTAL CAPITULO 4. SUBPROGRAMA 2.3.11</b>						<b>34.450,87</b>

# Ayuntamiento de Tuineje

PRESUPUESTO ECONOMICO DE GASTOS

RELACION DE APLICACIONES PRESUPUESTARIAS

AREA DE GASTO: 2

POLITICA DE GASTO: 2.3

GRUPO DE PROGRAMAS: 2.3.1

PROGRAMA: 2.3.1.3

APLICACIÓN PRESUPUESTARIA		DENOMINACION DE LA APLICACIÓN	POR SUBCONCEPTO	POR CONCEPTO	POR ARTICULO	POR CAPITULO
CLASIFI. POR PRG.	CLASIFICACION ECONOMICA					
		CAPITULO 1. GASTOS DE PERSONAL.				
		Art. 12. Personal funcionario				
2313	12001	Centro de Día Sueldos del Grupo A2	18.821,50			
2313	12006	Centro de Día Trienios	2.499,00	21.320,50		
2313	12100	Centro de Día Complemento de destino	6.313,08	6.313,08		
2313	12101	Centro de Día Complemento específico	12.143,16	12.143,16		
2313	1210301	Centro de Día Complemento de residencia	7.787,64	7.787,64	47.564,38	
		Art. 16. Cuotas, prestaciones y gastos sociales a cargo del empleador				
2313	16000	Centro de Día. Seguridad Social	12.614,07	12.614,07	12.614,07	
TOTAL CAPITULO 1. SUBPROGRAMA 2.3.13						60.178,45

# Ayuntamiento de Tuineje

PRESUPUESTO ECONOMICO DE GASTOS

RELACION DE APLICACIONES PRESUPUESTARIAS

AREA DE GASTO: 2

POLITICA DE GASTO: 2.3

GRUPO DE PROGRAMAS: 2.3.1

PROGRAMA: 2.3.1.3

APLICACIÓN PRESUPUESTARIA		DENOMINACION DE LA APLICACIÓN	POR SUBCONCEPTO	POR CONCEPTO	POR ARTICULO	POR CAPITULO
CLASIFI. POR PRG.	CLASIFICACION ECONOMICA					
2313	2279908	<p style="text-align: center;">CAPITULO 2. GASTOS CORRIENTES EN BIENES Y SERVICIOS</p> <p>Art. 22. Material, suministros y otros</p> <p>Centro de Día. Servicio de monitor de actividades</p>	24.535,82	24.535,82	24.535,82	
<b>TOTAL CAPITULO 2. SUBPROGRAMA 2.3.13</b>						<b>24.535,82</b>

# Ayuntamiento de Tuineje

PRESUPUESTO ECONOMICO DE GASTOS

RELACION DE APLICACIONES PRESUPUESTARIAS

AREA DE GASTO: 2

POLITICA DE GASTO: 2.3

GRUPO DE PROGRAMAS: 2.3.1

PROGRAMA: 2.3.1.4

APLICACIÓN PRESUPUESTARIA		DENOMINACION DE LA APLICACIÓN	POR SUBCONCEPTO	POR CONCEPTO	POR ARTICULO	POR CAPITULO
CLASIFI. POR PRG.	CLASIFICACION ECONOMICA					
		CAPITULO 1. GASTOS DE PERSONAL.				
		Art. 12. Personal funcionario				
2314	12000	Eq. de prevención y apoyo a la convivencia Sueldos del Grupo A1	21.677,36			
2314	12001	Eq. de prevención y apoyo a la convivencia Sueldos del Grupo A2	37.885,96			
2314	12006	Eq. de prevención y apoyo a la convivencia Trienios	10.061,40	69.624,72		
2314	12100	Eq. de prevención y apoyo a la convivencia Complemento de destino	20.995,32	20.995,32		
2314	12101	Eq. de prevención y apoyo a la convivencia Complemento específico	38.726,88	38.726,88		
2314	1210301	Eq. de prevención y apoyo a la convivencia Complemento de residencia	27.876,00	27.876,00	157.222,92	
		Art. 16. Cuotas, prestaciones y gastos sociales a cargo del empleador				
2314	16000	Eq. de prevención y apoyo a la convivencia. Seguridad Social	28.057,84	28.057,84	28.057,84	
TOTAL CAPITULO 1. SUBPROGRAMA 2.3.14						185.280,76

# Ayuntamiento de Tuineje

PRESUPUESTO ECONOMICO DE GASTOS

RELACION DE APLICACIONES PRESUPUESTARIAS

AREA DE GASTO: 2

POLITICA DE GASTO: 2.3

GRUPO DE PROGRAMAS: 2.3.1

PROGRAMA: 2.3.1.5

APLICACIÓN PRESUPUESTARIA		DENOMINACION DE LA APLICACIÓN	POR SUBCONCEPTO	POR CONCEPTO	POR ARTICULO	POR CAPITULO
CLASIFI. POR PRG.	CLASIFICACION ECONOMICA					
		CAPITULO 2. GASTOS CORRIENTES EN BIENES Y SERVICIOS				
		Art. 22. Material, suministros y otros				
2315	22606	Igualdad y solidaridad. Reuniones, conferencias y cursos	1.000,00			
2315	2269926	Igualdad y solidaridad. Pacto Estado contra la Violencia de Género	13.567,57			
2315	2269999	Igualdad y solidaridad. Otros gastos diversos	2.500,00	17.067,57	17.067,57	
TOTAL CAPITULO 2. SUBPROGRAMA 2.3.15						17.067,57

# Ayuntamiento de Tuineje

PRESUPUESTO ECONOMICO DE GASTOS

RELACION DE APLICACIONES PRESUPUESTARIAS

AREA DE GASTO: 2

POLITICA DE GASTO: 2.3

GRUPO DE PROGRAMAS: 2.3.1

PROGRAMA: 2.3.1.6

APLICACIÓN PRESUPUESTARIA		DENOMINACION DE LA APLICACIÓN	POR SUBCONCEPTO	POR CONCEPTO	POR ARTICULO	POR CAPITULO
CLASIFI. POR PRG.	CLASIFICACION ECONOMICA					
2316	48002	<p style="text-align: center;">CAPITULO 4. TRANSFERENCIAS CORRIENTES</p> <p>Art. 48. A familias e Instituciones din fines de lucro</p> <p>Calidad de Vida y Dependencia. Ayudas de Emergencia Social</p>	63.000,00	63.000,00	63.000,00	
<b>TOTAL CAPITULO 4. SUBPROGRAMA 2.3.16</b>						<b>63.000,00</b>

# Ayuntamiento de Tuineje

PRESUPUESTO ECONOMICO DE GASTOS

RELACION DE APLICACIONES PRESUPUESTARIAS

AREA DE GASTO: 2

POLITICA DE GASTO: 2.4

GRUPO DE PROGRAMAS: 2.4.1

PROGRAMA: 2.4.1.0

SUBPROGRAMA: 2.4.1.0.4

APLICACIÓN PRESUPUESTARIA		DENOMINACION DE LA APLICACIÓN	POR SUBCONCEPTO	POR CONCEPTO	POR ARTICULO	POR CAPITULO
CLASIFI. POR PRG.	CLASIFICACION ECONOMICA					
		CAPITULO 1. GASTOS DE PERSONAL.				
		Art. 14. Otro personal				
24104	143	Plan Extraordinario de emepleo 2024-2025 Subproyecto 1. Otro personal		60.910,21	60.910,21	
		Art. 16. Cuotas, prestaciones y gastos sociales a cargo del empleador				
24104	16000	Plan Extraordinario de emepleo 2024-2025 Subproyecto 1. Seguridad Social	21.074,83	21.074,83	21.074,83	
<b>TOTAL CAPITULO 1. SUBPROGRAMA 2.4.1.04</b>						<b>81.985,04</b>

# Ayuntamiento de Tuineje

PRESUPUESTO ECONOMICO DE GASTOS

RELACION DE APLICACIONES PRESUPUESTARIAS

AREA DE GASTO: 2

POLITICA DE GASTO: 2.4

GRUPO DE PROGRAMAS: 2.4.1

PROGRAMA: 2.4.1.0

SUBPROGRAMA: 2.4.1.0.4

APLICACIÓN PRESUPUESTARIA		DENOMINACION DE LA APLICACIÓN	POR SUBCONCEPTO	POR CONCEPTO	POR ARTICULO	POR CAPITULO
CLASIFI. POR PRG.	CLASIFICACION ECONOMICA					
24104	22199	CAPITULO 2. GASTOS CORRIENTES EN BIENES Y SERVICIOS  Art. 22. Material, suministros y otros  Plan Extraordinario de Empleo 2024-2025 Subproyecto 1. Otros suministros	8.000,00	8.000,00	8.000,00	
<b>TOTAL CAPITULO 2. SUBPROGRAMA 2.4.1.04</b>						<b>8.000,00</b>

# Ayuntamiento de Tuineje

PRESUPUESTO ECONOMICO DE GASTOS

RELACION DE APLICACIONES PRESUPUESTARIAS

AREA DE GASTO: 2

POLITICA DE GASTO: 2.4

GRUPO DE PROGRAMAS: 2.4.1

PROGRAMA: 2.4.1.0

SUBPROGRAMA: 2.4.1.0.5

APLICACIÓN PRESUPUESTARIA		DENOMINACION DE LA APLICACIÓN	POR SUBCONCEPTO	POR CONCEPTO	POR ARTICULO	POR CAPITULO
CLASIFI. POR PRG.	CLASIFICACION ECONOMICA					
		CAPITULO 1. GASTOS DE PERSONAL.				
		Art. 14. Otro personal				
24105	143	Plan Extraordinario de Empleo 2024-2025 Subproyecto 2. Otro personal		42.577,40	42.577,40	
		Art. 16. Cuotas, prestaciones y gastos sociales a cargo del empleador				
24105	16000	Plan Extraordinario de Empleo 2024-2025 Subproyecto 2. Seguridad Social	15.495,03	15.495,03	15.495,03	
<b>TOTAL CAPITULO 1. SUBPROGRAMA 2.4.1.05</b>						<b>58.072,43</b>

# Ayuntamiento de Tuineje

PRESUPUESTO ECONOMICO DE GASTOS

RELACION DE APLICACIONES PRESUPUESTARIAS

AREA DE GASTO: 2

POLITICA DE GASTO: 2.4

GRUPO DE PROGRAMAS: 2.4.1

PROGRAMA: 2.4.1.0

SUBPROGRAMA: 2.4.1.0.5

APLICACIÓN PRESUPUESTARIA		DENOMINACION DE LA APLICACIÓN	POR SUBCONCEPTO	POR CONCEPTO	POR ARTICULO	POR CAPITULO
CLASIFI. POR PRG.	CLASIFICACION ECONOMICA					
24105	22199	CAPITULO 2. GASTOS CORRIENTES EN BIENES Y SERVICIOS  Art. 22. Material, suministros y otros  Plan Extraordinario de Empleo 2024-2025 Subproyecto 2. Otros suministros	1.948,53	1.948,53	1.948,53	
<b>TOTAL CAPITULO 2. SUBPROGRAMA 2.4.1.05</b>						<b>1.948,53</b>

# Ayuntamiento de Tuineje

PRESUPUESTO ECONOMICO DE GASTOS

RESUMEN ECONOMICO POR CAPITULOS DEL AREA DE GASTO: 2 ACTUACIONES DE PROTECCION Y PROMOCION SOCIAL.

CAPITULOS									
	I	II	III	IV	V	VI	VII	VIII	IX
SUBPROGRAMA	Gastos de Personal	Gastos en bienes ctes. y servicios	Gastos Financieros	Transferencias Corrientes	Fondo de Contingencia	Inversiones Reales	Transferencias de capital	Activos Financieros	Pasivos Financieros
2.2.1	35.000,00							65.000,00	
2.3.10	30.939,15	3.300,00		73.639,26		4.000,00	1.000,00		
2.3.11	380.268,44	13.798,56		34.450,87					
2.3.13	60.178,45	24.535,82							
2.3.14	185.280,76								
2.3.15		17.067,57							
2.3.16				63.000,00					
2.4.1.04	81.985,04	8.000,00							
2.4.1.05	58.072,43	1.948,53							
<b>TOTALES</b>	<b>831.724,27</b>	<b>68.650,48</b>		<b>171.090,13</b>		<b>4.000,00</b>	<b>1.000,00</b>	<b>65.000,00</b>	

# Ayuntamiento de Tuineje

## PRESUPUESTO ECONOMICO DE GASTOS

RESUMEN ECONOMICO POR CAPITULOS DEL AREA DE GASTO: 2 ACTUACIONES DE PROTECCION Y PROMOCION SOCIAL.

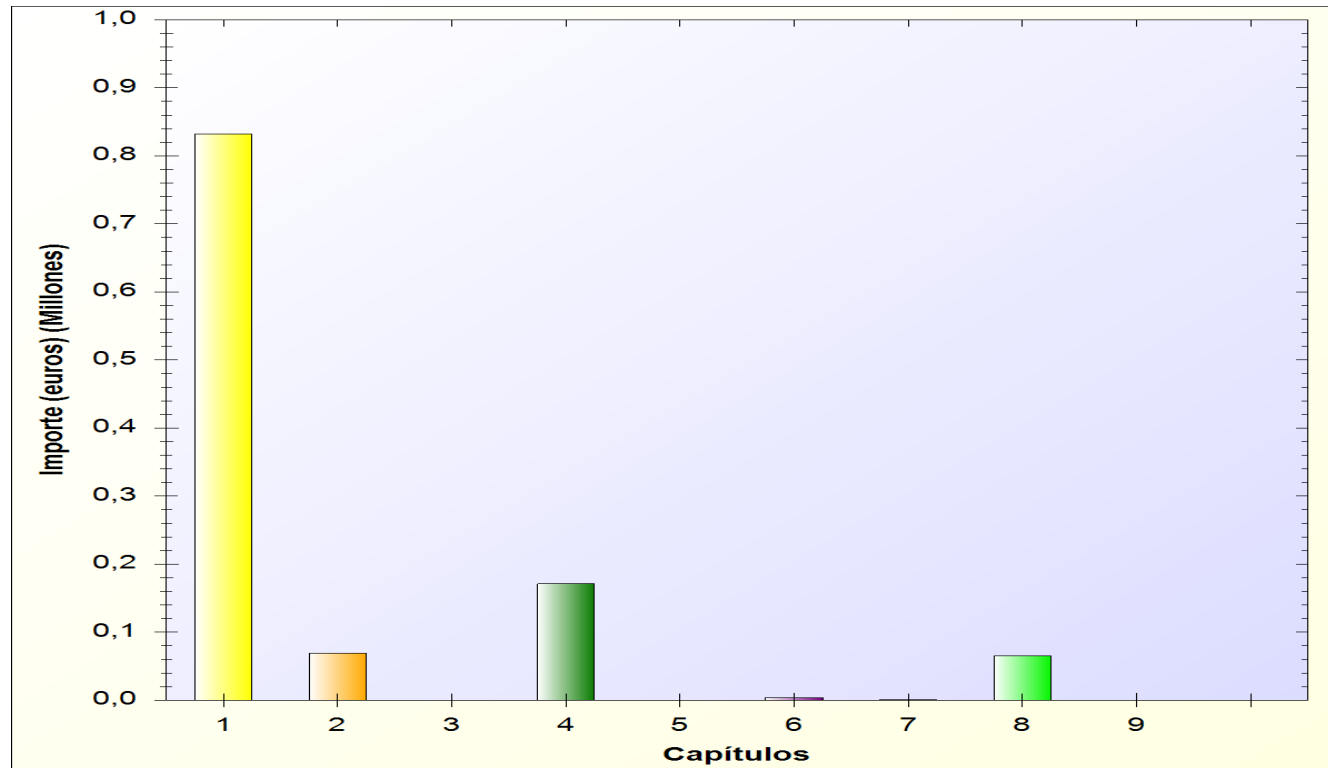

# Ayuntamiento de Tuineje

## ESTADO DE GASTOS

EJERCICIO 2025

### AREA DE GASTO 3

#### PRODUCCION DE BIENES PUBLICOS DE CARACTER PREFERENTE.

**\* POLITICA DE GASTO 3.1: Sanidad.**

- GRUPO DE PROGRAMAS 3.11: Protección de la salubridad pública

**\* POLITICA DE GASTO 3.2: Educación.**

- GRUPO DE PROGRAMAS 3.23: Funcionamiento de centros docentes de enseñanza preescolar y
- GRUPO DE PROGRAMAS 3.26: Servicios complementarios de educación.

**\* POLITICA DE GASTO 3.3: Cultura.**

- GRUPO DE PROGRAMAS 3.30: Administración General de Cultura.
- GRUPO DE PROGRAMAS 3.32: Bibliotecas y Archivos.
  - > PROGRAMA 3.321: Bibliotecas públicas
- GRUPO DE PROGRAMAS 3.33: Equipamientos culturales y museos.
- GRUPO DE PROGRAMAS 3.34: Promoción cultural.
  - > PROGRAMA 3.340: Actos culturales
    - >> SUBPROGRAMA 3.3401: Semana de las artes escénicas.
    - >> SUBPROGRAMA 3.3402: Día de Canarias.
    - >> SUBPROGRAMA 3.3403: Día del Libro
    - >> SUBPROGRAMA 3.3404: Finaos.
    - >> SUBPROGRAMA 3.3405: Reyes Magos.
  - > PROGRAMA 3.341: Juventud.
  - > PROGRAMA 3.342: Auditorio.
- GRUPO DE PROGRAMAS 3.37: Instalaciones de ocupación del tiempo libre.
  - > PROGRAMA 3.371: Centros de Mayores.
  - > PROGRAMA 3.374: Centros culturales.
- GRUPO DE PROGRAMAS 3.38: Fiestas populares y festejos.
  - > PROGRAMA 3.380: Festejos.
  - > PROGRAMA 3.381: Fiesta de la Candelaria.
  - > PROGRAMA 3.382: Fiesta de San Diego.

- > PROGRAMA 3.383: Fiesta de San Miguel.

- > PROGRAMA 3.384: Semana de la Juventud.

- > PROGRAMA 3.385: Carnavales.

**\* POLITICA DE GASTO 3.4: Deporte.**

- GRUPO DE PROGRAMAS 3.40: Administración General de Deportes.
- GRUPO DE PROGRAMAS 3.41: Promoción y fomento del deporte.
  - > PROGRAMA 3.410: Campeonato de Pesca de Altura.
  - > PROGRAMA 3.411: Escuelas deportivas.
  - > PROGRAMA 3.412: Otros eventos deportivos.
  - > PROGRAMA 3.413: Fomento del Deporte.
- GRUPO DE PROGRAMAS 3.42: Instalaciones deportivas.

# Ayuntamiento de Tuineje

PRESUPUESTO ECONOMICO DE GASTOS

RELACION DE APLICACIONES PRESUPUESTARIAS

AREA DE GASTO: 3

POLITICA DE GASTO: 3.1

GRUPO DE PROGRAMAS: 3.1.1

APLICACIÓN PRESUPUESTARIA		DENOMINACION DE LA APLICACIÓN	POR SUBCONCEPTO	POR CONCEPTO	POR ARTICULO	POR CAPITULO
CLASIFI. POR PRG.	CLASIFICACION ECONOMICA					
		CAPITULO 2. GASTOS CORRIENTES EN BIENES Y SERVICIOS				
		Art. 22. Material, suministros y otros				
311	22700	Protección de la salubridad pública. Servicio de desinsectación, desratización y desinfección	6.420,00			
311	22799	Protección de la salubridad pública Otros trabajos realizados por otras empresas y	17.000,00			
311	2279917	Protección de la salubridad pública Servicio de limpieza y desinfección de aljibes y depósitos	4.487,58			
311	2279918	Protección de la salubridad pública. Servicio de calidad de aguas de consumo humano y	17.000,00	44.907,58	44.907,58	
TOTAL CAPITULO 2. GRUPO DE PROGRAMAS 3.1.1						44.907,58

# Ayuntamiento de Tuineje

PRESUPUESTO ECONOMICO DE GASTOS

RELACION DE APLICACIONES PRESUPUESTARIAS

AREA DE GASTO: 3

POLITICA DE GASTO: 3.2

GRUPO DE PROGRAMAS: 3.2.3

APLICACIÓN PRESUPUESTARIA		DENOMINACION DE LA APLICACIÓN	POR SUBCONCEPTO	POR CONCEPTO	POR ARTICULO	POR CAPITULO
CLASIFI. POR PRG.	CLASIFICACION ECONOMICA					
		CAPITULO 1. GASTOS DE PERSONAL.				
		Art. 12. Personal funcionario				
323	12005	Funcionamiento de centros docentes de enseñanza preescolar y primaria y educación especial.	31.969,72			
323	12006	Funcionamiento de centros docentes de enseñanza preescolar y primaria y educación especial.	3.102,72	35.072,44		
323	12100	Funcionamiento de centros docentes de enseñanza preescolar y primaria y educación especial.	11.202,84	11.202,84		
323	12101	Funcionamiento de centros docentes de enseñanza preescolar y primaria y educación especial.	12.142,80	12.142,80		
323	1210301	Funcionamiento de centros docentes de enseñanza preescolar y primaria y educación especial.	11.775,48	11.775,48	70.193,56	
		Art. 16. Cuotas, prestaciones y gastos sociales a cargo del empleador				
323	16000	Funcionamiento de centros docentes de enseñanza preescolar y primaria y educación especial.	18.615,33	18.615,33	18.615,33	
<b>TOTAL CAPITULO 1. GRUPO DE PROGRAMAS 3.2.3</b>						<b>88.808,89</b>

# Ayuntamiento de Tuineje

PRESUPUESTO ECONOMICO DE GASTOS

RELACION DE APLICACIONES PRESUPUESTARIAS

AREA DE GASTO: 3

POLITICA DE GASTO: 3.2

GRUPO DE PROGRAMAS: 3.2.3

APLICACIÓN PRESUPUESTARIA		DENOMINACION DE LA APLICACIÓN	POR SUBCONCEPTO	POR CONCEPTO	POR ARTICULO	POR CAPITULO
CLASIFI. POR PRG.	CLASIFICACION ECONOMICA					
		<b>CAPITULO 2. GASTOS CORRIENTES EN BIENES Y SERVICIOS</b>				
		Art. 21. Reparaciones, mantenimiento y conservación				
323	212	Funcionamiento de centros docentes de enseñanza preescolar y primaria y educación especial.		19.000,00		
323	213	Funcionamiento de centros docentes de enseñanza preescolar y primaria y educación especial.		100,00		
323	21302	Funcionamiento de centros docentes de enseñanza preescolar y primaria y educación especial.	1.100,00	1.100,00	20.200,00	
		Art. 22. Material, suministros y otros				
323	22101	Funcionamiento de centros docentes de enseñanza preescolar y primaria y educación especial.	14.000,00	14.000,00		
323	2279999	Funcionamiento de centros docentes de enseñanza preescolar y primaria y educación	2.000,00	2.000,00	16.000,00	
<b>TOTAL CAPITULO 2. GRUPO DE PROGRAMAS 3.2.3</b>						<b>36.200,00</b>

# Ayuntamiento de Tuineje

PRESUPUESTO ECONOMICO DE GASTOS

RELACION DE APLICACIONES PRESUPUESTARIAS

AREA DE GASTO: 3

POLITICA DE GASTO: 3.2

GRUPO DE PROGRAMAS: 3.2.6

APLICACIÓN PRESUPUESTARIA		DENOMINACION DE LA APLICACIÓN	POR SUBCONCEPTO	POR CONCEPTO	POR ARTICULO	POR CAPITULO
CLASIFI. POR PRG.	CLASIFICACION ECONOMICA					
326	223	<p style="text-align: center;">CAPITULO 2. GASTOS CORRIENTES EN BIENES Y SERVICIOS</p> <p>Art. 22. Material, suministros y otros</p> <p>Servicios complementarios de educación. Transporte enseñanza no obligatoria</p>		1.000,00	1.000,00	
<b>TOTAL CAPITULO 2. GRUPO DE PROGRAMAS 3.2.6</b>						<b>1.000,00</b>

# Ayuntamiento de Tuineje

PRESUPUESTO ECONOMICO DE GASTOS

RELACION DE APLICACIONES PRESUPUESTARIAS

AREA DE GASTO: 3

POLITICA DE GASTO: 3.2

GRUPO DE PROGRAMAS: 3.2.6

APLICACIÓN PRESUPUESTARIA		DENOMINACION DE LA APLICACIÓN	POR SUBCONCEPTO	POR CONCEPTO	POR ARTICULO	POR CAPITULO
CLASIFI. POR PRG.	CLASIFICACION ECONOMICA					
326	48010	<p style="text-align: center;">CAPITULO 4. TRANSFERENCIAS CORRIENTES</p> <p>Art. 48. A familias e Instituciones din fines de lucro</p> <p>Servicios complementarios de educación. Aportación Patronato del Centro Asociado de la</p>	13.295,20	13.295,20	13.295,20	
<b>TOTAL CAPITULO 4. GRUPO DE PROGRAMAS 3.2.6</b>						<b>13.295,20</b>

# Ayuntamiento de Tuineje

PRESUPUESTO ECONOMICO DE GASTOS

RELACION DE APLICACIONES PRESUPUESTARIAS

AREA DE GASTO: 3

POLITICA DE GASTO: 3.3

GRUPO DE PROGRAMAS: 3.3.0

APLICACIÓN PRESUPUESTARIA		DENOMINACION DE LA APLICACIÓN	POR SUBCONCEPTO	POR CONCEPTO	POR ARTICULO	POR CAPITULO
CLASIFI. POR PRG.	CLASIFICACION ECONOMICA					
		<b>CAPITULO 1. GASTOS DE PERSONAL.</b>				
		Art. 12. Personal funcionario				
330	12001	Administración General de Cultura. Sueldos del Grupo A2	18.517,80			
330	12004	Administración General de Cultura. Sueldos del Grupo C2	12.024,34			
330	12005	Administración General de Cultura. Sueldos del Grupo E	10.710,44			
330	12006	Administración General de Cultura. Trienios	3.417,60	44.670,18		
330	12100	Administración General de Cultura. Complemento de destino	14.427,00	14.427,00		
330	12101	Administración General de Cultura. Complemento específico	21.770,28	21.770,28		
330	1210301	Administración General de Cultura. Complemento de residencia	15.189,96	15.189,96	96.057,42	
		Art. 13. Personal Laboral				
330	130	Administración General de Cultura. Laboral Fijo		26.462,78		
330	131	Administración General de Cultura. Laboral temporal		23.314,94	49.777,72	
		Art. 16. Cuotas, prestaciones y gastos sociales a cargo del empleador				
330	16000	Administración General de Cultura. Seguridad Social	41.432,87	41.432,87	41.432,87	
<b>TOTAL CAPITULO 1. GRUPO DE PROGRAMAS 3.3.0</b>						<b>187.268,01</b>

# Ayuntamiento de Tuineje

PRESUPUESTO ECONOMICO DE GASTOS

RELACION DE APLICACIONES PRESUPUESTARIAS

AREA DE GASTO: 3

POLITICA DE GASTO: 3.3

GRUPO DE PROGRAMAS: 3.3.0

APLICACIÓN PRESUPUESTARIA		DENOMINACION DE LA APLICACIÓN	POR SUBCONCEPTO	POR CONCEPTO	POR ARTICULO	POR CAPITULO
CLASIFI. POR PRG.	CLASIFICACION ECONOMICA					
		CAPITULO 2. GASTOS CORRIENTES EN BIENES Y SERVICIOS				
		Art. 21. Reparaciones, mantenimiento y conservación				
330	212	Administración General de Cultura. Edificios y otras construcciones		5.000,00		
330	21301	Administración General de Cultura. Mantenimiento de Fotocopadoras e impresoras	3.000,00	3.000,00	8.000,00	
		Art. 22. Material, suministros y otros				
330	22101	Administración General de Cultura. Agua	9.500,00	9.500,00		
330	224	Administración General de Cultura. Primas de seguros		349,28	9.849,28	
<b>TOTAL CAPITULO 2. GRUPO DE PROGRAMAS 3.3.0</b>						<b>17.849,28</b>

# Ayuntamiento de Tuineje

PRESUPUESTO ECONOMICO DE GASTOS

RELACION DE APLICACIONES PRESUPUESTARIAS

AREA DE GASTO: 3

POLITICA DE GASTO: 3.3

GRUPO DE PROGRAMAS: 3.3.2

PROGRAMA: 3.3.2.1

APLICACIÓN PRESUPUESTARIA		DENOMINACION DE LA APLICACIÓN	POR SUBCONCEPTO	POR CONCEPTO	POR ARTICULO	POR CAPITULO
CLASIFI. POR PRG.	CLASIFICACION ECONOMICA					
		CAPITULO 1. GASTOS DE PERSONAL.				
		Art. 12. Personal funcionario				
3321	12004	Bibliotecas públicas Sueldos del Grupo C2	23.516,28			
3321	12006	Bibliotecas públicas Trienios	1.545,12	25.061,40		
3321	12100	Bibliotecas públicas Complemento de destino	8.113,68	8.113,68		
3321	12101	Bibliotecas públicas Complemento específico	11.159,04	11.159,04		
3321	1210301	Bibliotecas públicas Complemento de residencia	8.185,92	8.185,92	52.520,04	
		Art. 16. Cuotas, prestaciones y gastos sociales a cargo del empleador				
3321	16000	Bibliotecas públicas Seguridad Social	17.942,04	17.942,04	17.942,04	
<b>TOTAL CAPITULO 1. SUBPROGRAMA 3.3.21</b>						<b>70.462,08</b>

# Ayuntamiento de Tuineje

PRESUPUESTO ECONOMICO DE GASTOS

RELACION DE APLICACIONES PRESUPUESTARIAS

AREA DE GASTO: 3

POLITICA DE GASTO: 3.3

GRUPO DE PROGRAMAS: 3.3.2

PROGRAMA: 3.3.2.1

APLICACIÓN PRESUPUESTARIA		DENOMINACION DE LA APLICACIÓN	POR SUBCONCEPTO	POR CONCEPTO	POR ARTICULO	POR CAPITULO
CLASIFI. POR PRG.	CLASIFICACION ECONOMICA					
		CAPITULO 2. GASTOS CORRIENTES EN BIENES Y SERVICIOS				
		Art. 22. Material, suministros y otros				
3321	22001	Bibliotecas públicas Prensa, revistas, libros y otras publicaciones	1.000,00	1.000,00		
3321	22199	Bibliotecas públicas. Otros suministros	900,00	900,00	1.900,00	
<b>TOTAL CAPITULO 2. SUBPROGRAMA 3.3.2.1</b>						<b>1.900,00</b>

# Ayuntamiento de Tuineje

PRESUPUESTO ECONOMICO DE GASTOS

RELACION DE APLICACIONES PRESUPUESTARIAS

AREA DE GASTO: 3

POLITICA DE GASTO: 3.3

GRUPO DE PROGRAMAS: 3.3.3

APLICACIÓN PRESUPUESTARIA		DENOMINACION DE LA APLICACIÓN	POR SUBCONCEPTO	POR CONCEPTO	POR ARTICULO	POR CAPITULO
CLASIFI. POR PRG.	CLASIFICACION ECONOMICA					
333	22706	CAPITULO 2. GASTOS CORRIENTES EN BIENES Y SERVICIOS  Art. 22. Material, suministros y otros  Equipamientos culturales. Estudios y trabajos técnicos	10.000,00	10.000,00	10.000,00	
<b>TOTAL CAPITULO 2. GRUPO DE PROGRAMAS 3.3.3</b>						<b>10.000,00</b>

# Ayuntamiento de Tuineje

PRESUPUESTO ECONOMICO DE GASTOS

## RELACION DE APLICACIONES PRESUPUESTARIAS

AREA DE GASTO: 3

POLITICA DE GASTO: 3.3

GRUPO DE PROGRAMAS: 3.3.3

APLICACIÓN PRESUPUESTARIA		DENOMINACION DE LA APLICACIÓN	POR SUBCONCEPTO	POR CONCEPTO	POR ARTICULO	POR CAPITULO
CLASIFI. POR PRG.	CLASIFICACION ECONOMICA					
		CAPITULO 6. INVERSIONES REALES				
		Art. 61. Inversiones de reposición de infraestructuras y bienes destinados al uso general				
333	61901	Equipamientos culturales. Demolición unitarias en Tuineje	1.000,00	1.000,00	1.000,00	
		Art. 63. Inversión de reposición asociada al funcionamiento operativo de los servicios				
333	63203	Equipamientos culturales. Rehabilitación Centro Cultural de Tiscamanita	1.000,00	1.000,00		
333	63901	Equipamientos culturales y museos. Otras inversiones de reposición asociadas al	1.000,00	1.000,00	2.000,00	
<b>TOTAL CAPITULO 6. GRUPO DE PROGRAMAS 3.3.3</b>						<b>3.000,00</b>

# Ayuntamiento de Tuineje

PRESUPUESTO ECONOMICO DE GASTOS

RELACION DE APLICACIONES PRESUPUESTARIAS

AREA DE GASTO: 3

POLITICA DE GASTO: 3.3

GRUPO DE PROGRAMAS: 3.3.4

APLICACIÓN PRESUPUESTARIA		DENOMINACION DE LA APLICACIÓN	POR SUBCONCEPTO	POR CONCEPTO	POR ARTICULO	POR CAPITULO
CLASIFI. POR PRG.	CLASIFICACION ECONOMICA					
		CAPITULO 2. GASTOS CORRIENTES EN BIENES Y SERVICIOS				
		Art. 22. Material, suministros y otros				
334	22199	Promoción cultural. Otros suministros	8.000,00	8.000,00		
334	22699	Promoción cultural. Otros gastos diversos	10.000,00	10.000,00		
334	2269906	Promoción cultural. Actos históricos de la Batalla de San Miguel	24.000,00	24.000,00		
334	2269912	Promoción cultural. Festival de Payasos Tran Tran	45.000,00	45.000,00	87.000,00	
<b>TOTAL CAPITULO 2. GRUPO DE PROGRAMAS 3.3.4</b>						<b>87.000,00</b>

# Ayuntamiento de Tuineje

PRESUPUESTO ECONOMICO DE GASTOS

RELACION DE APLICACIONES PRESUPUESTARIAS

AREA DE GASTO: 3

POLITICA DE GASTO: 3.3

GRUPO DE PROGRAMAS: 3.3.4

APLICACIÓN PRESUPUESTARIA		DENOMINACION DE LA APLICACIÓN	POR SUBCONCEPTO	POR CONCEPTO	POR ARTICULO	POR CAPITULO
CLASIFI. POR PRG.	CLASIFICACION ECONOMICA					
334	48002	<p style="text-align: center;">CAPITULO 4. TRANSFERENCIAS CORRIENTES</p> <p>Art. 48. A familias e Instituciones din fines de lucro</p> <p>Promoción cultural. Festival de Cine</p>	1.000,00	1.000,00	1.000,00	
<b>TOTAL CAPITULO 4. GRUPO DE PROGRAMAS 3.3.4</b>						<b>1.000,00</b>

# Ayuntamiento de Tuineje

PRESUPUESTO ECONOMICO DE GASTOS

RELACION DE APLICACIONES PRESUPUESTARIAS

AREA DE GASTO: 3

POLITICA DE GASTO: 3.3

GRUPO DE PROGRAMAS: 3.3.4

PROGRAMA: 3.3.4.0

SUBPROGRAMA: 3.3.4.0.1

APLICACIÓN PRESUPUESTARIA		DENOMINACION DE LA APLICACIÓN	POR SUBCONCEPTO	POR CONCEPTO	POR ARTICULO	POR CAPITULO
CLASIFI. POR PRG.	CLASIFICACION ECONOMICA					
33401	22609	CAPITULO 2. GASTOS CORRIENTES EN BIENES Y SERVICIOS  Art. 22. Material, suministros y otros  Semana de las artes escénicas. Actividades culturales	100,00	100,00	100,00	
<b>TOTAL CAPITULO 2. SUBPROGRAMA 3.3.4.01</b>						<b>100,00</b>

# Ayuntamiento de Tuineje

PRESUPUESTO ECONOMICO DE GASTOS

RELACION DE APLICACIONES PRESUPUESTARIAS

AREA DE GASTO: 3

POLITICA DE GASTO: 3.3

GRUPO DE PROGRAMAS: 3.3.4

PROGRAMA: 3.3.4.0

SUBPROGRAMA: 3.3.4.0.2

APLICACIÓN PRESUPUESTARIA		DENOMINACION DE LA APLICACIÓN	POR SUBCONCEPTO	POR CONCEPTO	POR ARTICULO	POR CAPITULO
CLASIFI. POR PRG.	CLASIFICACION ECONOMICA					
33402	22609	CAPITULO 2. GASTOS CORRIENTES EN BIENES Y SERVICIOS  Art. 22. Material, suministros y otros  Día de Canarias. Actividades culturales	12.000,00	12.000,00	12.000,00	
TOTAL CAPITULO 2. SUBPROGRAMA 3.3.4.02						12.000,00

# Ayuntamiento de Tuineje

PRESUPUESTO ECONOMICO DE GASTOS

RELACION DE APLICACIONES PRESUPUESTARIAS

AREA DE GASTO: 3

POLITICA DE GASTO: 3.3

GRUPO DE PROGRAMAS: 3.3.4

PROGRAMA: 3.3.4.0

SUBPROGRAMA: 3.3.4.0.3

APLICACIÓN PRESUPUESTARIA		DENOMINACION DE LA APLICACIÓN	POR SUBCONCEPTO	POR CONCEPTO	POR ARTICULO	POR CAPITULO
CLASIFI. POR PRG.	CLASIFICACION ECONOMICA					
33403	22609	CAPITULO 2. GASTOS CORRIENTES EN BIENES Y SERVICIOS  Art. 22. Material, suministros y otros  Día del Libro. Actividades culturales	6.047,20	6.047,20	6.047,20	
<b>TOTAL CAPITULO 2. SUBPROGRAMA 3.3.4.03</b>						<b>6.047,20</b>

# Ayuntamiento de Tuineje

PRESUPUESTO ECONOMICO DE GASTOS

RELACION DE APLICACIONES PRESUPUESTARIAS

AREA DE GASTO: 3

POLITICA DE GASTO: 3.3

GRUPO DE PROGRAMAS: 3.3.4

PROGRAMA: 3.3.4.0

SUBPROGRAMA: 3.3.4.0.4

APLICACIÓN PRESUPUESTARIA		DENOMINACION DE LA APLICACIÓN	POR SUBCONCEPTO	POR CONCEPTO	POR ARTICULO	POR CAPITULO
CLASIFI. POR PRG.	CLASIFICACION ECONOMICA					
33404	22609	CAPITULO 2. GASTOS CORRIENTES EN BIENES Y SERVICIOS  Art. 22. Material, suministros y otros  Finaos. Actividades culturales	2.000,00	2.000,00	2.000,00	
<b>TOTAL CAPITULO 2. SUBPROGRAMA 3.3.4.04</b>						<b>2.000,00</b>

# Ayuntamiento de Tuineje

PRESUPUESTO ECONOMICO DE GASTOS

RELACION DE APLICACIONES PRESUPUESTARIAS

AREA DE GASTO: 3

POLITICA DE GASTO: 3.3

GRUPO DE PROGRAMAS: 3.3.4

PROGRAMA: 3.3.4.0

SUBPROGRAMA: 3.3.4.0.5

APLICACIÓN PRESUPUESTARIA		DENOMINACION DE LA APLICACIÓN	POR SUBCONCEPTO	POR CONCEPTO	POR ARTICULO	POR CAPITULO
CLASIFI. POR PRG.	CLASIFICACION ECONOMICA					
33405	22609	CAPITULO 2. GASTOS CORRIENTES EN BIENES Y SERVICIOS  Art. 22. Material, suministros y otros  Reyes Magos. Actividades culturales	15.000,00	15.000,00	15.000,00	
<b>TOTAL CAPITULO 2. SUBPROGRAMA 3.3.4.05</b>						<b>15.000,00</b>

# Ayuntamiento de Tuineje

PRESUPUESTO ECONOMICO DE GASTOS

RELACION DE APLICACIONES PRESUPUESTARIAS

AREA DE GASTO: 3

POLITICA DE GASTO: 3.3

GRUPO DE PROGRAMAS: 3.3.4

PROGRAMA: 3.3.4.1

APLICACIÓN PRESUPUESTARIA		DENOMINACION DE LA APLICACIÓN	POR SUBCONCEPTO	POR CONCEPTO	POR ARTICULO	POR CAPITULO
CLASIFI. POR PRG.	CLASIFICACION ECONOMICA					
		CAPITULO 1. GASTOS DE PERSONAL.				
		Art. 12. Personal funcionario				
3341	12003	Juventud. Sueldos del Grupo C1	14.308,48			
3341	12006	Juventud. Trienios	3.662,76	17.971,24		
3341	12100	Juventud. Complemento de destino	5.024,28	5.024,28		
3341	12101	Juventud. Complemento específico	6.673,20	6.673,20		
3341	1210301	Juventud. Complemento de residencia	7.838,28	7.838,28	37.507,00	
		Art. 16. Cuotas, prestaciones y gastos sociales a cargo del empleador				
3341	16000	Juventud. Seguridad Social	15.212,35	15.212,35	15.212,35	
<b>TOTAL CAPITULO 1. SUBPROGRAMA 3.3.41</b>						<b>52.719,35</b>

# Ayuntamiento de Tuineje

PRESUPUESTO ECONOMICO DE GASTOS

RELACION DE APLICACIONES PRESUPUESTARIAS

AREA DE GASTO: 3

POLITICA DE GASTO: 3.3

GRUPO DE PROGRAMAS: 3.3.4

PROGRAMA: 3.3.4.1

APLICACIÓN PRESUPUESTARIA		DENOMINACION DE LA APLICACIÓN	POR SUBCONCEPTO	POR CONCEPTO	POR ARTICULO	POR CAPITULO
CLASIFI. POR PRG.	CLASIFICACION ECONOMICA					
		CAPITULO 2. GASTOS CORRIENTES EN BIENES Y SERVICIOS				
		Art. 22. Material, suministros y otros				
3341	22606	Juventud. Reuniones, conferencias y cursos	4.000,00			
3341	2269999	Juventud. Gastos diversos de actividades de promoción juvenil	7.000,00	11.000,00	11.000,00	
TOTAL CAPITULO 2. SUBPROGRAMA 3.3.41						11.000,00

# Ayuntamiento de Tuineje

PRESUPUESTO ECONOMICO DE GASTOS

RELACION DE APLICACIONES PRESUPUESTARIAS

AREA DE GASTO: 3

POLITICA DE GASTO: 3.3

GRUPO DE PROGRAMAS: 3.3.4

PROGRAMA: 3.3.4.2

APLICACIÓN PRESUPUESTARIA		DENOMINACION DE LA APLICACIÓN	POR SUBCONCEPTO	POR CONCEPTO	POR ARTICULO	POR CAPITULO
CLASIFI. POR PRG.	CLASIFICACION ECONOMICA					
		CAPITULO 1. GASTOS DE PERSONAL.				
		Art. 12. Personal funcionario				
3342	12003	Auditorio. Sueldos del Grupo C1	14.211,58			
3342	12006	Auditorio. Trienios	3.026,88	17.238,46		
3342	12100	Auditorio. Complemento de destino	5.024,28	5.024,28		
3342	12101	Auditorio. Complemento específico	6.673,20	6.673,20		
3342	1210301	Auditorio. Complemento de residencia	7.284,24	7.284,24	36.220,18	
		Art. 16. Cuotas, prestaciones y gastos sociales a cargo del empleador				
3342	16000	Auditorio. Seguridad Social	8.578,19	8.578,19	8.578,19	
<b>TOTAL CAPITULO 1. SUBPROGRAMA 3.3.42</b>						<b>44.798,37</b>

# Ayuntamiento de Tuineje

PRESUPUESTO ECONOMICO DE GASTOS

RELACION DE APLICACIONES PRESUPUESTARIAS

AREA DE GASTO: 3

POLITICA DE GASTO: 3.3

GRUPO DE PROGRAMAS: 3.3.4

PROGRAMA: 3.3.4.2

APLICACIÓN PRESUPUESTARIA		DENOMINACION DE LA APLICACIÓN	POR SUBCONCEPTO	POR CONCEPTO	POR ARTICULO	POR CAPITULO
CLASIFI. POR PRG.	CLASIFICACION ECONOMICA					
		CAPITULO 2. GASTOS CORRIENTES EN BIENES Y SERVICIOS				
		Art. 21. Reparaciones, mantenimiento y conservación				
3342	212	Auditorio. Edificios y otras construcciones		4.775,00		
3342	213	Auditorio. Mantenimiento anual aire acondicionado		600,00	5.375,00	
		Art. 22. Material, suministros y otros				
3342	22699	Auditorio. Otros gastos diversos	1.575,00	1.575,00	1.575,00	
<b>TOTAL CAPITULO 2. SUBPROGRAMA 3.3.42</b>						<b>6.950,00</b>

# Ayuntamiento de Tuineje

PRESUPUESTO ECONOMICO DE GASTOS

RELACION DE APLICACIONES PRESUPUESTARIAS

AREA DE GASTO: 3

POLITICA DE GASTO: 3.3

GRUPO DE PROGRAMAS: 3.3.7

PROGRAMA: 3.3.7.1

APLICACIÓN PRESUPUESTARIA		DENOMINACION DE LA APLICACIÓN	POR SUBCONCEPTO	POR CONCEPTO	POR ARTICULO	POR CAPITULO
CLASIFI. POR PRG.	CLASIFICACION ECONOMICA					
		CAPITULO 2. GASTOS CORRIENTES EN BIENES Y SERVICIOS				
		Art. 21. Reparaciones, mantenimiento y conservación				
3371	21301	Centros de Mayores.Mantenimiento de Fotocopiadoras e impresoras	600,00			
3371	21302	Centros de Mayores. Mantenimiento de ascensor	1.380,00	1.980,00	1.980,00	
		Art. 22. Material, suministros y otros				
3371	22101	Centros de Mayores. Agua	1.000,00	1.000,00		
3371	2269999	Centros de Mayores. Otros gastos diversos	2.900,00	2.900,00	3.900,00	
<b>TOTAL CAPITULO 2. SUBPROGRAMA 3.3.71</b>						<b>5.880,00</b>

# Ayuntamiento de Tuineje

PRESUPUESTO ECONOMICO DE GASTOS

RELACION DE APLICACIONES PRESUPUESTARIAS

AREA DE GASTO: 3

POLITICA DE GASTO: 3.3

GRUPO DE PROGRAMAS: 3.3.7

PROGRAMA: 3.3.7.4

APLICACIÓN PRESUPUESTARIA		DENOMINACION DE LA APLICACIÓN	POR SUBCONCEPTO	POR CONCEPTO	POR ARTICULO	POR CAPITULO
CLASIFI. POR PRG.	CLASIFICACION ECONOMICA					
		CAPITULO 1. GASTOS DE PERSONAL.				
		Art. 13. Personal Laboral				
3374	130	Centros culturales. Laboral Fijo		54.774,86	54.774,86	
		Art. 16. Cuotas, prestaciones y gastos sociales a cargo del empleador				
3374	16000	Centros culturales. Seguridad Social	11.554,06	11.554,06	11.554,06	
<b>TOTAL CAPITULO 1. SUBPROGRAMA 3.3.7.4</b>						<b>66.328,92</b>

# Ayuntamiento de Tuineje

PRESUPUESTO ECONOMICO DE GASTOS

RELACION DE APLICACIONES PRESUPUESTARIAS

AREA DE GASTO: 3

POLITICA DE GASTO: 3.3

GRUPO DE PROGRAMAS: 3.3.7

PROGRAMA: 3.3.7.4

APLICACIÓN PRESUPUESTARIA		DENOMINACION DE LA APLICACIÓN	POR SUBCONCEPTO	POR CONCEPTO	POR ARTICULO	POR CAPITULO
CLASIFI. POR PRG.	CLASIFICACION ECONOMICA					
		CAPITULO 2. GASTOS CORRIENTES EN BIENES Y SERVICIOS				
		Art. 22. Material, suministros y otros				
3374	224	Centros culturales. Primas de seguros		3.009,00		
3374	22609	Centros culturales. Actividades culturales	9.840,63	9.840,63		
3374	2279908	Centros culturales. Monitores talleres	29.200,00	29.200,00	42.049,63	
TOTAL CAPITULO 2. SUBPROGRAMA 3.3.7.4						42.049,63

# Ayuntamiento de Tuineje

PRESUPUESTO ECONOMICO DE GASTOS

RELACION DE APLICACIONES PRESUPUESTARIAS

AREA DE GASTO: 3

POLITICA DE GASTO: 3.3

GRUPO DE PROGRAMAS: 3.3.8

PROGRAMA: 3.3.8.0

APLICACIÓN PRESUPUESTARIA		DENOMINACION DE LA APLICACIÓN	POR SUBCONCEPTO	POR CONCEPTO	POR ARTICULO	POR CAPITULO
CLASIFI. POR PRG.	CLASIFICACION ECONOMICA					
		CAPITULO 1. GASTOS DE PERSONAL.				
		Art. 12. Personal funcionario				
3380	12003	Festejos. Sueldos del Grupo C1	14.102,74			
3380	12006	Festejos. Trienios	2.270,16	16.372,90		
3380	12100	Festejos. Complemento de destino	5.024,28	5.024,28		
3380	12101	Festejos. Complemento específico	6.673,20	6.673,20		
3380	1210301	Festejos. Complemento de residencia	6.625,44	6.625,44	34.695,82	
		Art. 13. Personal Laboral				
3380	130	Festejos. Laboral Fijo		26.987,42	26.987,42	
		Art. 16. Cuotas, prestaciones y gastos sociales a cargo del empleador				
3380	16000	Festejos. Seguridad Social	16.898,14	16.898,14	16.898,14	
TOTAL CAPITULO 1. SUBPROGRAMA 3.3.80						78.581,38

# Ayuntamiento de Tuineje

PRESUPUESTO ECONOMICO DE GASTOS

RELACION DE APLICACIONES PRESUPUESTARIAS

AREA DE GASTO: 3

POLITICA DE GASTO: 3.3

GRUPO DE PROGRAMAS: 3.3.8

PROGRAMA: 3.3.8.0

APLICACIÓN PRESUPUESTARIA		DENOMINACION DE LA APLICACIÓN	POR SUBCONCEPTO	POR CONCEPTO	POR ARTICULO	POR CAPITULO
CLASIFI. POR PRG.	CLASIFICACION ECONOMICA					
<b>CAPITULO 2. GASTOS CORRIENTES EN BIENES Y SERVICIOS</b>						
		Art. 20. Arrendamientos y cánones				
3380	208	Festejos..Arrendamientos vehículos		18.453,56	18.453,56	
		Art. 21. Reparaciones, mantenimiento y conservación				
3380	212	Festejos. Edificios y otras construcciones		1.000,00		
3380	215	Festejos. Mobiliario		300,00	1.300,00	
		Art. 22. Material, suministros y otros				
3380	2269915	Festejos. Festival	1.000,00			
3380	2269916	Festejos. Fiesta de La Salud	5.000,00			
3380	2269917	Festejos. Semana cultural de Las Casitas	5.000,00			
3380	2269918	Festejos. San Pedro Pescador de Las Playitas	7.000,00			
3380	2269919	Festejos. Ntra. Señora del Carmen de Giniginámar	7.000,00			
3380	2269920	Festejos. San José de Tesejerague	7.000,00			
3380	2269921	Festejos. San Marcos de Tiscamanita	7.000,00			
3380	2269922	Festejos. Fiesta de Tequital	5.000,00			
3380	2269923	Festejos. Fiestas de Juan Gopar	5.000,00			
3380	2269924	Festejos. Sagrado Corazón de María de Tarajalejo	7.000,00			
3380	2269999	Festejos. Otros gastos diversos	25.000,00	81.000,00		
3380	22706	Festejos. Estudios y trabajos técnicos	100,00	100,00		
3380	2279999	Festejos. Otros trabajos realizados por otras empresas y profesionales	25.000,00	25.000,00	106.100,00	
<b>TOTAL CAPITULO 2. SUBPROGRAMA 3.3.80</b>						<b>125.853,56</b>

# Ayuntamiento de Tuineje

PRESUPUESTO ECONOMICO DE GASTOS

RELACION DE APLICACIONES PRESUPUESTARIAS

AREA DE GASTO: 3

POLITICA DE GASTO: 3.3

GRUPO DE PROGRAMAS: 3.3.8

PROGRAMA: 3.3.8.1

APLICACIÓN PRESUPUESTARIA		DENOMINACION DE LA APLICACIÓN	POR SUBCONCEPTO	POR CONCEPTO	POR ARTICULO	POR CAPITULO
CLASIFI. POR PRG.	CLASIFICACION ECONOMICA					
		CAPITULO 2. GASTOS CORRIENTES EN BIENES Y SERVICIOS				
		Art. 22. Material, suministros y otros				
3381	2269907	Fiesta de la Candelaria. Actuaciones musicales	10.000,00	10.000,00		
3381	2279999	Fiesta de la Candelaria. Otros trabajos realizados por otras empresas y profesionales	5.000,00	5.000,00	15.000,00	
<b>TOTAL CAPITULO 2. SUBPROGRAMA 3.3.81</b>						<b>15.000,00</b>

# Ayuntamiento de Tuineje

PRESUPUESTO ECONOMICO DE GASTOS

RELACION DE APLICACIONES PRESUPUESTARIAS

AREA DE GASTO: 3

POLITICA DE GASTO: 3.3

GRUPO DE PROGRAMAS: 3.3.8

PROGRAMA: 3.3.8.2

APLICACIÓN PRESUPUESTARIA		DENOMINACION DE LA APLICACIÓN	POR SUBCONCEPTO	POR CONCEPTO	POR ARTICULO	POR CAPITULO
CLASIFI. POR PRG.	CLASIFICACION ECONOMICA					
		CAPITULO 2. GASTOS CORRIENTES EN BIENES Y SERVICIOS				
		Art. 22. Material, suministros y otros				
3382	2269907	Fiesta de San Diego. Actuaciones musicales	4.000,00			
3382	2269999	Fiesta de San Diego. Otros gastos diversos	1.000,00	5.000,00		
3382	2279999	Fiesta de San Diego. Otros trabajos realizados por otras empresas y profesionales	4.000,00	4.000,00	9.000,00	
TOTAL CAPITULO 2. SUBPROGRAMA 3.3.82						9.000,00

# Ayuntamiento de Tuineje

PRESUPUESTO ECONOMICO DE GASTOS

RELACION DE APLICACIONES PRESUPUESTARIAS

AREA DE GASTO: 3

POLITICA DE GASTO: 3.3

GRUPO DE PROGRAMAS: 3.3.8

PROGRAMA: 3.3.8.3

APLICACIÓN PRESUPUESTARIA		DENOMINACION DE LA APLICACIÓN	POR SUBCONCEPTO	POR CONCEPTO	POR ARTICULO	POR CAPITULO
CLASIFI. POR PRG.	CLASIFICACION ECONOMICA					
		CAPITULO 2. GASTOS CORRIENTES EN BIENES Y SERVICIOS				
		Art. 22. Material, suministros y otros				
3383	2269907	Fiesta de San Miguel. Actuaciones musicales	20.000,00			
3383	2269999	Fiesta de San Miguel. Otros gastos diversos	5.000,00	25.000,00		
3383	2279999	Fiesta de San Miguel. Otros trabajos realizados por otras empresas y profesionales	7.000,00	7.000,00	32.000,00	
TOTAL CAPITULO 2. SUBPROGRAMA 3.3.83						32.000,00

# Ayuntamiento de Tuineje

PRESUPUESTO ECONOMICO DE GASTOS

RELACION DE APLICACIONES PRESUPUESTARIAS

AREA DE GASTO: 3

POLITICA DE GASTO: 3.3

GRUPO DE PROGRAMAS: 3.3.8

PROGRAMA: 3.3.8.4

APLICACIÓN PRESUPUESTARIA		DENOMINACION DE LA APLICACIÓN	POR SUBCONCEPTO	POR CONCEPTO	POR ARTICULO	POR CAPITULO
CLASIFI. POR PRG.	CLASIFICACION ECONOMICA					
		CAPITULO 2. GASTOS CORRIENTES EN BIENES Y SERVICIOS				
		Art. 22. Material, suministros y otros				
3384	2269907	Semana de la Juventud. Actuaciones musicales	6.000,00			
3384	2269999	Semana de la Juventud. Otros gastos diversos	4.000,00	10.000,00		
3384	2279999	Semana de la Juventud. Otros trabajos realizados por otras empresas y profesionales	12.000,00	12.000,00	22.000,00	
TOTAL CAPITULO 2. SUBPROGRAMA 3.3.84						22.000,00

# Ayuntamiento de Tuineje

PRESUPUESTO ECONOMICO DE GASTOS

RELACION DE APLICACIONES PRESUPUESTARIAS

AREA DE GASTO: 3

POLITICA DE GASTO: 3.3

GRUPO DE PROGRAMAS: 3.3.8

PROGRAMA: 3.3.8.5

APLICACIÓN PRESUPUESTARIA		DENOMINACION DE LA APLICACIÓN	POR SUBCONCEPTO	POR CONCEPTO	POR ARTICULO	POR CAPITULO
CLASIFI. POR PRG.	CLASIFICACION ECONOMICA					
		CAPITULO 2. GASTOS CORRIENTES EN BIENES Y SERVICIOS				
		Art. 22. Material, suministros y otros				
3385	2269907	Carnavales. Actuaciones musicales	40.000,00			
3385	2269999	Carnavales. Otros gastos diversos	15.000,00	55.000,00		
3385	2279999	Carnavales. Otros trabajos realizados por otras empresas y profesionales	40.000,00	40.000,00	95.000,00	
TOTAL CAPITULO 2. SUBPROGRAMA 3.3.85						95.000,00

# Ayuntamiento de Tuineje

PRESUPUESTO ECONOMICO DE GASTOS

RELACION DE APLICACIONES PRESUPUESTARIAS

AREA DE GASTO: 3

POLITICA DE GASTO: 3.4

GRUPO DE PROGRAMAS: 3.4.0

APLICACIÓN PRESUPUESTARIA		DENOMINACION DE LA APLICACIÓN	POR SUBCONCEPTO	POR CONCEPTO	POR ARTICULO	POR CAPITULO
CLASIFI. POR PRG.	CLASIFICACION ECONOMICA					
		CAPITULO 1. GASTOS DE PERSONAL.				
		Art. 12. Personal funcionario				
340	12001	Administración General de Deportes. Sueldos del Grupo A2	18.997,40			
340	12004	Administración General de Deportes. Sueldos del Grupo C2	27.088,20			
340	12006	Administración General de Deportes. Trienios	5.679,60	51.765,20		
340	12100	Administración General de Deportes. Complemento de destino	10.692,72	10.692,72		
340	12101	Administración General de Deportes. Complemento específico	17.722,68	17.722,68		
340	1210301	Administración General de Deportes. Complemento de residencia	13.917,36	13.917,36	94.097,96	
		Art. 13. Personal Laboral				
340	130	Administración General de Deportes. Laboral Fijo		53.974,56	53.974,56	
		Art. 16. Cuotas, prestaciones y gastos sociales a cargo del empleador				
340	16000	Administración General de Deportes. Seguridad Social	38.217,66	38.217,66	38.217,66	
<b>TOTAL CAPITULO 1. GRUPO DE PROGRAMAS 3.4.0</b>						<b>186.290,18</b>

# Ayuntamiento de Tuineje

PRESUPUESTO ECONOMICO DE GASTOS

RELACION DE APLICACIONES PRESUPUESTARIAS

AREA DE GASTO: 3

POLITICA DE GASTO: 3.4

GRUPO DE PROGRAMAS: 3.4.0

APLICACIÓN PRESUPUESTARIA		DENOMINACION DE LA APLICACIÓN	POR SUBCONCEPTO	POR CONCEPTO	POR ARTICULO	POR CAPITULO
CLASIFI. POR PRG.	CLASIFICACION ECONOMICA					
<b>CAPITULO 2. GASTOS CORRIENTES EN BIENES Y SERVICIOS</b>						
Art. 20. Arrendamientos y cánones						
340	203	Administración General de Deportes.Arrendamientos de maquinaria, instalaciones y utillaje		490,00		
340	208	Administración General de Deportes. Arrendamientos vehículos		5.070,00	5.560,00	
Art. 21. Reparaciones, mantenimiento y conservación						
340	213	Administración General de Deportes. Maquinaria, instalaciones técnicas y utillaje				
340	21301	Administración General de Deportes. Mantenimiento de Fotocopiadoras e impresoras	1.149,40	2.849,40	2.849,40	
Art. 22. Material, suministros y otros						
340	22199	Administración General de Deportes.Otros suministros	2.100,00	2.100,00		
340	224	Administración General de Deportes. Primas de seguros		9.827,26	11.927,26	
Art. 23. Indemnizaciones por razón del servicio						
340	23120	Administración General de Deportes. Locomoción del personal no directivo	160,00	160,00	160,00	
<b>TOTAL CAPITULO 2. GRUPO DE PROGRAMAS 3.4.0</b>						<b>20.496,66</b>

# Ayuntamiento de Tuineje

PRESUPUESTO ECONOMICO DE GASTOS

RELACION DE APLICACIONES PRESUPUESTARIAS

AREA DE GASTO: 3

POLITICA DE GASTO: 3.4

GRUPO DE PROGRAMAS: 3.4.1

PROGRAMA: 3.4.1.0

APLICACIÓN PRESUPUESTARIA		DENOMINACION DE LA APLICACIÓN	POR SUBCONCEPTO	POR CONCEPTO	POR ARTICULO	POR CAPITULO
CLASIFI. POR PRG.	CLASIFICACION ECONOMICA					
3410	22609	CAPITULO 2. GASTOS CORRIENTES EN BIENES Y SERVICIOS  Art. 22. Material, suministros y otros  Campeonato de Pesca de Altura. Actividades deportivas	100,00	100,00	100,00	
<b>TOTAL CAPITULO 2. SUBPROGRAMA 3.4.10</b>						<b>100,00</b>

# Ayuntamiento de Tuineje

PRESUPUESTO ECONOMICO DE GASTOS

RELACION DE APLICACIONES PRESUPUESTARIAS

AREA DE GASTO: 3

POLITICA DE GASTO: 3.4

GRUPO DE PROGRAMAS: 3.4.1

PROGRAMA: 3.4.1.0

APLICACIÓN PRESUPUESTARIA		DENOMINACION DE LA APLICACIÓN	POR SUBCONCEPTO	POR CONCEPTO	POR ARTICULO	POR CAPITULO
CLASIFI. POR PRG.	CLASIFICACION ECONOMICA					
3410	48001	<p style="text-align: center;">CAPITULO 4. TRANSFERENCIAS CORRIENTES</p> <p>Art. 48. A familias e Instituciones din fines de lucro</p> <p>Campeonato de Pesca de Altura. A Familias e Instituciones sin fines de lucro</p>	100,00	100,00	100,00	
<b>TOTAL CAPITULO 4. SUBPROGRAMA 3.4.10</b>						<b>100,00</b>

# Ayuntamiento de Tuineje

PRESUPUESTO ECONOMICO DE GASTOS

RELACION DE APLICACIONES PRESUPUESTARIAS

AREA DE GASTO: 3

POLITICA DE GASTO: 3.4

GRUPO DE PROGRAMAS: 3.4.1

PROGRAMA: 3.4.1.1

APLICACIÓN PRESUPUESTARIA		DENOMINACION DE LA APLICACIÓN	POR SUBCONCEPTO	POR CONCEPTO	POR ARTICULO	POR CAPITULO
CLASIFI. POR PRG.	CLASIFICACION ECONOMICA					
		CAPITULO 2. GASTOS CORRIENTES EN BIENES Y SERVICIOS				
		Art. 22. Material, suministros y otros				
3411	22105	Escuelas deportivas. Productos alimenticios	1.500,00			
3411	22199	Escuelas deportivas. Otros suministros	3.000,00	4.500,00		
3411	223	Escuelas deportivas. Transportes		1.000,00		
3411	22609	Escuelas deportivas. Actividades deportivas	8.000,00	8.000,00		
3411	2269999	Escuelas deportivas. Otros gastos diversos	300,00	300,00		
3411	2279908	Escuelas deportivas. Monitores talleres	37.000,00	37.000,00		
3411	2279920	Escuelas deportivas. Servicio escuelas deportivas	72.387,85	72.387,85	123.187,85	
TOTAL CAPITULO 2. SUBPROGRAMA 3.4.11						123.187,85

# Ayuntamiento de Tuineje

PRESUPUESTO ECONOMICO DE GASTOS

RELACION DE APLICACIONES PRESUPUESTARIAS

AREA DE GASTO: 3

POLITICA DE GASTO: 3.4

GRUPO DE PROGRAMAS: 3.4.1

PROGRAMA: 3.4.1.2

APLICACIÓN PRESUPUESTARIA		DENOMINACION DE LA APLICACIÓN	POR SUBCONCEPTO	POR CONCEPTO	POR ARTICULO	POR CAPITULO
CLASIFI. POR PRG.	CLASIFICACION ECONOMICA					
		CAPITULO 2. GASTOS CORRIENTES EN BIENES Y SERVICIOS				
		Art. 22. Material, suministros y otros				
3412	22105	Otros eventos deportivos. Productos alimenticios	300,00			
3412	22199	Otros eventos deportivos. Otros suministros	1.000,00	1.300,00		
3412	22609	Otros eventos deportivos. Actividades deportivas	35.000,00	35.000,00		
3412	2269999	Otros eventos deportivos. Otros gastos diversos	700,00	700,00	37.000,00	
TOTAL CAPITULO 2. SUBPROGRAMA 3.4.12						37.000,00

# Ayuntamiento de Tuineje

PRESUPUESTO ECONOMICO DE GASTOS

RELACION DE APLICACIONES PRESUPUESTARIAS

AREA DE GASTO: 3

POLITICA DE GASTO: 3.4

GRUPO DE PROGRAMAS: 3.4.1

PROGRAMA: 3.4.1.3

APLICACIÓN PRESUPUESTARIA		DENOMINACION DE LA APLICACIÓN	POR SUBCONCEPTO	POR CONCEPTO	POR ARTICULO	POR CAPITULO
CLASIFI. POR PRG.	CLASIFICACION ECONOMICA					
		CAPITULO 4. TRANSFERENCIAS CORRIENTES				
		Art. 48. A familias e Instituciones din fines de lucro				
3413	48001	Fomento del Deporte. Subvenciones a clubes deportivos	55.000,00			
3413	48003	Fomento del Deporte. U.D. Breñamen Las Playitas G76286715	17.000,00			
3413	48006	Fomento del Deporte. CD Maxorata Pedro Sánchez G76129998	40.000,00			
3413	48007	Fomento del Deporte. CD Isla Larga G35314277	7.000,00			
3413	48008	Fomento del Deporte. Bestial Race S.L. CIF B35551977 (Carrera Bestial Race Powered By	12.000,00			
3413	48009	Fomento del deporte. Juan Curbelo Martín 78530968K (Carrera Nocturna Esencia Powered By	12.000,00			
3413	48010	Fomento del Deporte. C.D. Fuertebrazada CIF G76282341 (Travesía A Nado Playitas-Gran	8.000,00			
3413	48011	Fomento del Deporte. C.D. Faro La Entallada G35516467	10.000,00	161.000,00	161.000,00	
<b>TOTAL CAPITULO 4. SUBPROGRAMA 3.4.13</b>						<b>161.000,00</b>

# Ayuntamiento de Tuineje

PRESUPUESTO ECONOMICO DE GASTOS

RELACION DE APLICACIONES PRESUPUESTARIAS

AREA DE GASTO: 3

POLITICA DE GASTO: 3.4

GRUPO DE PROGRAMAS: 3.4.2

APLICACIÓN PRESUPUESTARIA		DENOMINACION DE LA APLICACIÓN	POR SUBCONCEPTO	POR CONCEPTO	POR ARTICULO	POR CAPITULO
CLASIFI. POR PRG.	CLASIFICACION ECONOMICA					
<b>CAPITULO 2. GASTOS CORRIENTES EN BIENES Y SERVICIOS</b>						
		Art. 20. Arrendamientos y cánones				
342	20901	Instalaciones deportivas. Canon por concesión demanial Escuela de Vela	2.189,63	2.189,63	2.189,63	
		Art. 21. Reparaciones, mantenimiento y conservación				
342	212	Instalaciones deportivas. Edificios y otras construcciones		15.000,00		
342	213	Instalaciones deportivas. Maquinaria, instalaciones técnicas y utillaje		700,00	15.700,00	
		Art. 22. Material, suministros y otros				
342	22101	Instalaciones deportivas. Agua	24.000,00			
342	22110	Instalaciones deportivas..Productos de limpieza y aseo	4.000,00			
342	22199	Instalaciones deportivas. Otros suministros	1.800,00	29.800,00		
342	22501	Instalaciones deportivas.Tributos de las Comunidades Autónomas	2.000,00	2.000,00		
342	22706	Instalaciones deportivas. Estudios y trabajos técnicos	18.000,00	18.000,00		
342	22799	Instalaciones deportivas. Otros trabajos realizados por otras empresas y profesionales	3.231,00	3.231,00	53.031,00	
<b>TOTAL CAPITULO 2. GRUPO DE PROGRAMAS 3.4.2</b>						<b>70.920,63</b>

# Ayuntamiento de Tuineje

PRESUPUESTO ECONOMICO DE GASTOS

RELACION DE APLICACIONES PRESUPUESTARIAS

AREA DE GASTO: 3

POLITICA DE GASTO: 3.4

GRUPO DE PROGRAMAS: 3.4.2

APLICACIÓN PRESUPUESTARIA		DENOMINACION DE LA APLICACIÓN	POR SUBCONCEPTO	POR CONCEPTO	POR ARTICULO	POR CAPITULO
CLASIFI. POR PRG.	CLASIFICACION ECONOMICA					
		CAPITULO 6. INVERSIONES REALES				
		Art. 62. Inversión nueva asociada al funcionamiento operativo de los servicios				
342	623	Instalaciones deportivas. Maquinaria, instalaciones técnicas y utillaje		600,00		
342	625	Instalaciones deportivas. Mobiliario		6.400,00		
342	62901	Instalaciones deportivas. Otras inversiones nuevas asociadas al funcionamiento operativo de	3.663,66	3.663,66	10.663,66	
		Art. 63. Inversión de reposición asociada al funcionamiento operativo de los servicios				
342	63201	Instalaciones deportivas. Edificios y otras construcciones	600,00	600,00	600,00	
<b>TOTAL CAPITULO 6. GRUPO DE PROGRAMAS 3.4.2</b>						<b>11.263,66</b>

# Ayuntamiento de Tuineje

PRESUPUESTO ECONOMICO DE GASTOS

RESUMEN ECONOMICO POR CAPITULOS DEL AREA DE GASTO: 3 PRODUCCION DE BIENES PUBLICOS DE CARACTER PREFERENTE.

CAPITULOS									
	I	II	III	IV	V	VI	VII	VIII	IX
SUBPROGRAMA	Gastos de Personal	Gastos en bienes ctes. y servicios	Gastos Financieros	Transferencias Corrientes	Fondo de Contingencia	Inversiones Reales	Transferencias de capital	Activos Financieros	Pasivos Financieros
3.1.1		44.907,58							
3.2.3	88.808,89	36.200,00							
3.2.6		1.000,00		13.295,20					
3.3.0	187.268,01	17.849,28							
3.3.21	70.462,08	1.900,00							
3.3.3		10.000,00				3.000,00			
3.3.4		87.000,00		1.000,00					
3.3.4.01		100,00							
3.3.4.02		12.000,00							
3.3.4.03		6.047,20							
3.3.4.04		2.000,00							
3.3.4.05		15.000,00							
3.3.41	52.719,35	11.000,00							
3.3.42	44.798,37	6.950,00							
<b>TOTALES</b>									

# Ayuntamiento de Tuineje

PRESUPUESTO ECONOMICO DE GASTOS

RESUMEN ECONOMICO POR CAPITULOS DEL AREA DE GASTO: 3 PRODUCCION DE BIENES PUBLICOS DE CARACTER PREFERENTE.

CAPITULOS									
	I	II	III	IV	V	VI	VII	VIII	IX
GRP. DE PRG.	Gastos de Personal	Gastos en bienes ctes. y servicios	Gastos Financieros	Transferencias Corrientes	Fondo de Contingencia	Inversiones Reales	Transferencias de capital	Activos Financieros	Pasivos Financieros
3.3.71		5.880,00							
3.3.74	66.328,92	42.049,63							
3.3.80	78.581,38	125.853,56							
3.3.81		15.000,00							
3.3.82		9.000,00							
3.3.83		32.000,00							
3.3.84		22.000,00							
3.3.85		95.000,00							
3.4.0	186.290,18	20.496,66							
3.4.10		100,00		100,00					
3.4.11		123.187,85							
3.4.12		37.000,00							
3.4.13				161.000,00					
3.4.2		70.920,63				11.263,66			
<b>TOTALES</b>	<b>775.257,18</b>	<b>850.442,39</b>		<b>175.395,20</b>		<b>14.263,66</b>			

# Ayuntamiento de Tuineje

## PRESUPUESTO ECONOMICO DE GASTOS

RESUMEN ECONOMICO POR CAPITULOS DEL AREA DE GASTO: 3 PRODUCCION DE BIENES PUBLICOS DE CARACTER PREFERENTE.

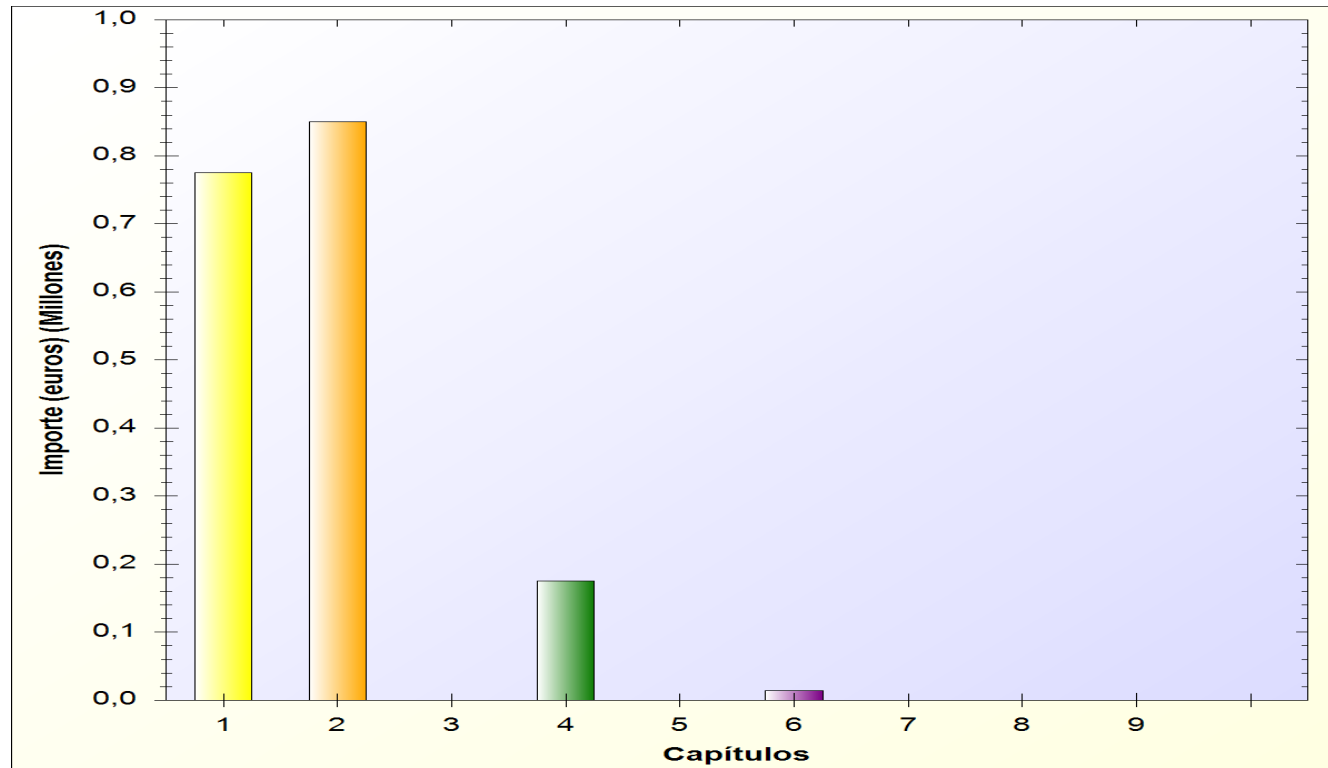

# Ayuntamiento de Tuineje

## ESTADO DE GASTOS

EJERCICIO 2025

AREA DE GASTO 4

ACTUACIONES DE CARACTER ECONOMICO.

- \* POLITICA DE GASTO 4.1: Agricultura, Ganadería y Pesca.
  - GRUPO DE PROGRAMAS 4.19: Otras actuaciones en agricultura, ganadería y pesca.
    - > PROGRAMA 4.190: Ferias
      - >> SUBPROGRAMA 4.1901: Muestra de ganado y mercadilo en Tiscamanita
      - >> SUBPROGRAMA 4.1902: Feria del ganado en Tesejerague.
- \* POLITICA DE GASTO 4.2: Industria y energía.
  - GRUPO DE PROGRAMAS 4.23: Minería.
- \* POLITICA DE GASTO 4.3: Comercio, turismo y pequeñas y medianas empresas.
  - GRUPO DE PROGRAMAS 4.32: Información y promoción turística
    - > PROGRAMA 4.320: Turismo.
  - GRUPO DE PROGRAMAS 4.33: Desarrollo empresarial.
  - GRUPO DE PROGRAMAS 4.39: Otras actuaciones sectoriales
    - > PROGRAMA 4.391: Mercado
- \* POLITICA DE GASTO 4.4: Transporte público.
  - GRUPO DE PROGRAMAS 4.41: Transporte de viajeros
    - > PROGRAMA 4.411: Transporte colectivo urbano de viajeros.
- \* POLITICA DE GASTO 4.5: Infraestructuras.
  - GRUPO DE PROGRAMAS 4.54: Caminos vecinales.
- \* POLITICA DE GASTO 4.9: Otras actuaciones de carácter económico.
  - GRUPO DE PROGRAMAS 4.91: Sociedad de la información.

# Ayuntamiento de Tuineje

PRESUPUESTO ECONOMICO DE GASTOS

RELACION DE APLICACIONES PRESUPUESTARIAS

AREA DE GASTO: 4

POLITICA DE GASTO: 4.1

GRUPO DE PROGRAMAS: 4.1.9

APLICACIÓN PRESUPUESTARIA		DENOMINACION DE LA APLICACIÓN	POR SUBCONCEPTO	POR CONCEPTO	POR ARTICULO	POR CAPITULO
CLASIFI. POR PRG.	CLASIFICACION ECONOMICA					
		<b>CAPITULO 2. GASTOS CORRIENTES EN BIENES Y SERVICIOS</b>				
		Art. 22. Material, suministros y otros				
419	22199	Otras actuaciones en agricultura, ganadería y pesca. Otros suministros	6.000,00	6.000,00		
419	2269910	Otras actuaciones en agricultura, ganadería y pesca. Ferias, mercadillos y otros	9.000,00	9.000,00		
419	2269911	Otras actuaciones en agricultura, ganadería y pesca. Encuentro de apañadores	1.000,00	1.000,00		
419	2269999	Otras actuaciones en agricultura, ganadería y pesca. Otros gastos diversos	6.000,00	6.000,00	22.000,00	
<b>TOTAL CAPITULO 2. GRUPO DE PROGRAMAS 4.1.9</b>						<b>22.000,00</b>

# Ayuntamiento de Tuineje

PRESUPUESTO ECONOMICO DE GASTOS

RELACION DE APLICACIONES PRESUPUESTARIAS

AREA DE GASTO: 4

POLITICA DE GASTO: 4.1

GRUPO DE PROGRAMAS: 4.1.9

APLICACIÓN PRESUPUESTARIA		DENOMINACION DE LA APLICACIÓN	POR SUBCONCEPTO	POR CONCEPTO	POR ARTICULO	POR CAPITULO
CLASIFI. POR PRG.	CLASIFICACION ECONOMICA					
419	47901	<p style="text-align: center;">CAPITULO 4. TRANSFERENCIAS CORRIENTES</p> <p>Art. 47. A Empresas privadas</p> <p>Otras actuaciones en agricultura, ganadería y pesca. Subvención al ganado de costa</p>	5.000,00	5.000,00	5.000,00	
<b>TOTAL CAPITULO 4. GRUPO DE PROGRAMAS 4.1.9</b>						<b>5.000,00</b>

# Ayuntamiento de Tuineje

PRESUPUESTO ECONOMICO DE GASTOS

RELACION DE APLICACIONES PRESUPUESTARIAS

AREA DE GASTO: 4

POLITICA DE GASTO: 4.1

GRUPO DE PROGRAMAS: 4.1.9

APLICACIÓN PRESUPUESTARIA		DENOMINACION DE LA APLICACIÓN	POR SUBCONCEPTO	POR CONCEPTO	POR ARTICULO	POR CAPITULO
CLASIFI. POR PRG.	CLASIFICACION ECONOMICA					
419	60901	<p style="text-align: center;">CAPITULO 6. INVERSIONES REALES</p> <p>Art. 60. Inversión nueva en infraestructuras y bienes destinados al uso general</p> <p>Otras actuaciones en agricultura, ganadería y pesca. Pavimentación de solar anexo al Centro de</p>	2.000,00	2.000,00	2.000,00	
<b>TOTAL CAPITULO 6. GRUPO DE PROGRAMAS 4.1.9</b>						<b>2.000,00</b>

# Ayuntamiento de Tuineje

PRESUPUESTO ECONOMICO DE GASTOS

RELACION DE APLICACIONES PRESUPUESTARIAS

AREA DE GASTO: 4

POLITICA DE GASTO: 4.1

GRUPO DE PROGRAMAS: 4.1.9

PROGRAMA: 4.1.9.0

SUBPROGRAMA: 4.1.9.0.1

APLICACIÓN PRESUPUESTARIA		DENOMINACION DE LA APLICACIÓN	POR SUBCONCEPTO	POR CONCEPTO	POR ARTICULO	POR CAPITULO
CLASIFI. POR PRG.	CLASIFICACION ECONOMICA					
41901	2269910	CAPITULO 2. GASTOS CORRIENTES EN BIENES Y SERVICIOS  Art. 22. Material, suministros y otros  Muestra de ganado y mercadilo en Tiscamanita (MUESGAM). Ferias, mercadillos y otros	8.000,00	8.000,00	8.000,00	
<b>TOTAL CAPITULO 2. SUBPROGRAMA 4.1.9.01</b>						<b>8.000,00</b>

# Ayuntamiento de Tuineje

PRESUPUESTO ECONOMICO DE GASTOS

RELACION DE APLICACIONES PRESUPUESTARIAS

AREA DE GASTO: 4

POLITICA DE GASTO: 4.1

GRUPO DE PROGRAMAS: 4.1.9

PROGRAMA: 4.1.9.0

SUBPROGRAMA: 4.1.9.0.2

APLICACIÓN PRESUPUESTARIA		DENOMINACION DE LA APLICACIÓN	POR SUBCONCEPTO	POR CONCEPTO	POR ARTICULO	POR CAPITULO
CLASIFI. POR PRG.	CLASIFICACION ECONOMICA					
41902	2269910	CAPITULO 2. GASTOS CORRIENTES EN BIENES Y SERVICIOS  Art. 22. Material, suministros y otros  Feria del ganado en Tesejerague. Ferias, mercadillos y otros	8.000,00	8.000,00	8.000,00	
<b>TOTAL CAPITULO 2. SUBPROGRAMA 4.1.9.02</b>						<b>8.000,00</b>

# Ayuntamiento de Tuineje

PRESUPUESTO ECONOMICO DE GASTOS

RELACION DE APLICACIONES PRESUPUESTARIAS

AREA DE GASTO: 4

POLITICA DE GASTO: 4.2

GRUPO DE PROGRAMAS: 4.2.3

APLICACIÓN PRESUPUESTARIA		DENOMINACION DE LA APLICACIÓN	POR SUBCONCEPTO	POR CONCEPTO	POR ARTICULO	POR CAPITULO
CLASIFI. POR PRG.	CLASIFICACION ECONOMICA					
		CAPITULO 2. GASTOS CORRIENTES EN BIENES Y SERVICIOS				
		Art. 22. Material, suministros y otros				
423	22501	Minería.Tributos de las Comunidades Autónomas	100,00	100,00		
423	22799	Minería. Otros trabajos realizados por otras empresas y profesionales	9.000,00	9.000,00	9.100,00	
TOTAL CAPITULO 2. GRUPO DE PROGRAMAS 4.2.3						9.100,00

# Ayuntamiento de Tuineje

PRESUPUESTO ECONOMICO DE GASTOS

RELACION DE APLICACIONES PRESUPUESTARIAS

AREA DE GASTO: 4

POLITICA DE GASTO: 4.3

GRUPO DE PROGRAMAS: 4.3.2

PROGRAMA: 4.3.2.0

APLICACIÓN PRESUPUESTARIA		DENOMINACION DE LA APLICACIÓN	POR SUBCONCEPTO	POR CONCEPTO	POR ARTICULO	POR CAPITULO
CLASIFI. POR PRG.	CLASIFICACION ECONOMICA					
		CAPITULO 1. GASTOS DE PERSONAL.				
		Art. 12. Personal funcionario				
4320	12003	Turismo. Sueldos del Grupo C1	14.102,74			
4320	12006	Turismo. Trienios	2.270,16	16.372,90		
4320	12100	Turismo. Complemento de destino	5.024,28	5.024,28		
4320	12101	Turismo. Complemento específico	6.673,20	6.673,20		
4320	1210301	Turismo. Complemento de residencia	6.625,44	6.625,44	34.695,82	
		Art. 16. Cuotas, prestaciones y gastos sociales a cargo del empleador				
4320	16000	Turismo. Seguridad Social	9.201,33	9.201,33	9.201,33	
<b>TOTAL CAPITULO 1. SUBPROGRAMA 4.3.20</b>						<b>43.897,15</b>

# Ayuntamiento de Tuineje

PRESUPUESTO ECONOMICO DE GASTOS

RELACION DE APLICACIONES PRESUPUESTARIAS

AREA DE GASTO: 4

POLITICA DE GASTO: 4.3

GRUPO DE PROGRAMAS: 4.3.2

PROGRAMA: 4.3.2.0

APLICACIÓN PRESUPUESTARIA		DENOMINACION DE LA APLICACIÓN	POR SUBCONCEPTO	POR CONCEPTO	POR ARTICULO	POR CAPITULO
CLASIFI. POR PRG.	CLASIFICACION ECONOMICA					
		<b>CAPITULO 2. GASTOS CORRIENTES EN BIENES Y SERVICIOS</b>				
		Art. 22. Material, suministros y otros				
4320	2260201	Turismo. Patrocinios	3.000,00			
4320	2269910	Turismo. Ferias, mercadillos y otros	1.600,00			
4320	2269999	Turismo. Otros gastos diversos	15.000,00	19.600,00		
4320	22706	Turismo. Estudios y trabajos técnicos	1.000,00	1.000,00		
4320	2279999	Turismo. Otros trabajos realizados por otras empresas y profesionales	20.000,00	20.000,00	40.600,00	
		Art. 23. Indemnizaciones por razón del servicio				
4320	23120	Turismo. Locomoción del personal no directivo	400,00	400,00	400,00	
<b>TOTAL CAPITULO 2. SUBPROGRAMA 4.3.20</b>						<b>41.000,00</b>

# Ayuntamiento de Tuineje

PRESUPUESTO ECONOMICO DE GASTOS

RELACION DE APLICACIONES PRESUPUESTARIAS

AREA DE GASTO: 4

POLITICA DE GASTO: 4.3

GRUPO DE PROGRAMAS: 4.3.2

PROGRAMA: 4.3.2.0

APLICACIÓN PRESUPUESTARIA		DENOMINACION DE LA APLICACIÓN	POR SUBCONCEPTO	POR CONCEPTO	POR ARTICULO	POR CAPITULO
CLASIFI. POR PRG.	CLASIFICACION ECONOMICA					
4320	64001	<p style="text-align: center;">CAPITULO 6. INVERSIONES REALES</p> <p>Art. 64. Gastos en inversiones de carácter inmaterial</p> <p>Turismo. Aplicación Turística para dispositivos móviles</p>	1.000,00	1.000,00	1.000,00	
<b>TOTAL CAPITULO 6. SUBPROGRAMA 4.3.20</b>						<b>1.000,00</b>

# Ayuntamiento de Tuineje

PRESUPUESTO ECONOMICO DE GASTOS

RELACION DE APLICACIONES PRESUPUESTARIAS

AREA DE GASTO: 4

POLITICA DE GASTO: 4.3

GRUPO DE PROGRAMAS: 4.3.3

APLICACIÓN PRESUPUESTARIA		DENOMINACION DE LA APLICACIÓN	POR SUBCONCEPTO	POR CONCEPTO	POR ARTICULO	POR CAPITULO
CLASIFI. POR PRG.	CLASIFICACION ECONOMICA					
		CAPITULO 2. GASTOS CORRIENTES EN BIENES Y SERVICIOS				
		Art. 22. Material, suministros y otros				
433	22199	Desarrollo empresarial. Otros suministros	1.000,00	1.000,00		
433	22606	Desarrollo empresarial. Reuniones, conferencias y cursos	1.000,00	1.000,00		
433	2269910	Desarrollo empresarial. Ferias, mercadillos y otros	7.000,00	7.000,00		
433	2269929	Desarrollo empresarial. Gastos de la Campaña de dinamización comercial durante la Navidad	17.000,00	17.000,00		
433	2269999	Desarrollo empresarial. Otros gastos diversos de dinamización comercial	10.000,00	10.000,00		
433	2279999	Desarrollo empresarial. Otros trabajos realizados por otras empresas y profesionales	21.505,42	21.505,42	57.505,42	
<b>TOTAL CAPITULO 2. GRUPO DE PROGRAMAS 4.3.3</b>						<b>57.505,42</b>

# Ayuntamiento de Tuineje

PRESUPUESTO ECONOMICO DE GASTOS

RELACION DE APLICACIONES PRESUPUESTARIAS

AREA DE GASTO: 4

POLITICA DE GASTO: 4.3

GRUPO DE PROGRAMAS: 4.3.9

PROGRAMA: 4.3.9.1

APLICACIÓN PRESUPUESTARIA		DENOMINACION DE LA APLICACIÓN	POR SUBCONCEPTO	POR CONCEPTO	POR ARTICULO	POR CAPITULO
CLASIFI. POR PRG.	CLASIFICACION ECONOMICA					
4391	2270601	<p style="text-align: center;">CAPITULO 2. GASTOS CORRIENTES EN BIENES Y SERVICIOS</p> <p>Art. 22. Material, suministros y otros</p> <p>Mercado. Proyecto de Regularización de las instalaciones del Mercado Municipal</p>	9.000,00	9.000,00	9.000,00	
<b>TOTAL CAPITULO 2. SUBPROGRAMA 4.3.91</b>						<b>9.000,00</b>

# Ayuntamiento de Tuineje

PRESUPUESTO ECONOMICO DE GASTOS

RELACION DE APLICACIONES PRESUPUESTARIAS

AREA DE GASTO: 4

POLITICA DE GASTO: 4.4

GRUPO DE PROGRAMAS: 4.4.1

PROGRAMA: 4.4.1.1

APLICACIÓN PRESUPUESTARIA		DENOMINACION DE LA APLICACIÓN	POR SUBCONCEPTO	POR CONCEPTO	POR ARTICULO	POR CAPITULO
CLASIFI. POR PRG.	CLASIFICACION ECONOMICA					
4411	2279999	<p style="text-align: center;">CAPITULO 2. GASTOS CORRIENTES EN BIENES Y SERVICIOS</p> <p>Art. 22. Material, suministros y otros</p> <p>Transporte colectivo urbano de viajeros. Otros trabajos realizados por otras empresas y</p>	2.000,00	2.000,00	2.000,00	
<b>TOTAL CAPITULO 2. SUBPROGRAMA 4.4.11</b>						<b>2.000,00</b>

# Ayuntamiento de Tuineje

PRESUPUESTO ECONOMICO DE GASTOS

RELACION DE APLICACIONES PRESUPUESTARIAS

AREA DE GASTO: 4

POLITICA DE GASTO: 4.4

GRUPO DE PROGRAMAS: 4.4.1

PROGRAMA: 4.4.1.1

APLICACIÓN PRESUPUESTARIA		DENOMINACION DE LA APLICACIÓN	POR SUBCONCEPTO	POR CONCEPTO	POR ARTICULO	POR CAPITULO
CLASIFI. POR PRG.	CLASIFICACION ECONOMICA					
4411	48001	<p style="text-align: center;">CAPITULO 4. TRANSFERENCIAS CORRIENTES</p> <p>Art. 48. A familias e Instituciones din fines de lucro</p> <p>Transporte colectivo urbano de viajeros. Ayudas al sector del transporte</p>	1.000,00	1.000,00	1.000,00	
<b>TOTAL CAPITULO 4. SUBPROGRAMA 4.4.11</b>						<b>1.000,00</b>

# Ayuntamiento de Tuineje

PRESUPUESTO ECONOMICO DE GASTOS

RELACION DE APLICACIONES PRESUPUESTARIAS

AREA DE GASTO: 4

POLITICA DE GASTO: 4.5

GRUPO DE PROGRAMAS: 4.5.4

APLICACIÓN PRESUPUESTARIA		DENOMINACION DE LA APLICACIÓN	POR SUBCONCEPTO	POR CONCEPTO	POR ARTICULO	POR CAPITULO
CLASIFI. POR PRG.	CLASIFICACION ECONOMICA					
454	2279999	<p style="text-align: center;">CAPITULO 2. GASTOS CORRIENTES EN BIENES Y SERVICIOS</p> <p>Art. 22. Material, suministros y otros</p> <p>Caminos vecinales. Otros trabajos realizados por otras empresas y profesionales</p>	1.000,00	1.000,00	1.000,00	
<b>TOTAL CAPITULO 2. GRUPO DE PROGRAMAS 4.5.4</b>						<b>1.000,00</b>

# Ayuntamiento de Tuineje

PRESUPUESTO ECONOMICO DE GASTOS

RELACION DE APLICACIONES PRESUPUESTARIAS

AREA DE GASTO: 4

POLITICA DE GASTO: 4.9

GRUPO DE PROGRAMAS: 4.9.1

APLICACIÓN PRESUPUESTARIA		DENOMINACION DE LA APLICACIÓN	POR SUBCONCEPTO	POR CONCEPTO	POR ARTICULO	POR CAPITULO
CLASIFI. POR PRG.	CLASIFICACION ECONOMICA					
		CAPITULO 2. GASTOS CORRIENTES EN BIENES Y SERVICIOS				
		Art. 22. Material, suministros y otros				
491	22606	Sociedad de la información.Reuniones, conferencias y cursos	500,00	500,00		
491	2279999	Sociedad de la información. Otros trabajos realizados por otras empresas y profesionales	1.000,00	1.000,00	1.500,00	
TOTAL CAPITULO 2. GRUPO DE PROGRAMAS 4.9.1						1.500,00

# Ayuntamiento de Tuineje

PRESUPUESTO ECONOMICO DE GASTOS

RELACION DE APLICACIONES PRESUPUESTARIAS

AREA DE GASTO: 4

POLITICA DE GASTO: 4.9

GRUPO DE PROGRAMAS: 4.9.1

APLICACIÓN PRESUPUESTARIA		DENOMINACION DE LA APLICACIÓN	POR SUBCONCEPTO	POR CONCEPTO	POR ARTICULO	POR CAPITULO
CLASIFI. POR PRG.	CLASIFICACION ECONOMICA					
491	62300	<p style="text-align: center;">CAPITULO 6. INVERSIONES REALES</p> <p>Art. 62. Inversión nueva asociada al funcionamiento operativo de los servicios</p> <p>Sociedad de la información. Maquinaria, instalaciones técnicas y utillaje.</p>	4.000,00	4.000,00	4.000,00	
<b>TOTAL CAPITULO 6. GRUPO DE PROGRAMAS 4.9.1</b>						<b>4.000,00</b>

# Ayuntamiento de Tuineje

PRESUPUESTO ECONOMICO DE GASTOS

RESUMEN ECONOMICO POR CAPITULOS DEL AREA DE GASTO: 4 ACTUACIONES DE CARACTER ECONOMICO.

CAPITULOS									
	I	II	III	IV	V	VI	VII	VIII	IX
GRP. DE PRG.	Gastos de Personal	Gastos en bienes ctes. y servicios	Gastos Financieros	Transferencias Corrientes	Fondo de Contingencia	Inversiones Reales	Transferencias de capital	Activos Financieros	Pasivos Financieros
4.1.9		22.000,00		5.000,00		2.000,00			
4.1.9.01		8.000,00							
4.1.9.02		8.000,00							
4.2.3		9.100,00							
4.3.20	43.897,15	41.000,00				1.000,00			
4.3.3		57.505,42							
4.3.91		9.000,00							
4.4.11		2.000,00		1.000,00					
4.5.4		1.000,00							
4.9.1		1.500,00				4.000,00			
TOTALES	43.897,15	159.105,42		6.000,00		7.000,00			

# Ayuntamiento de Tuineje

## PRESUPUESTO ECONOMICO DE GASTOS

RESUMEN ECONOMICO POR CAPITULOS DEL AREA DE GASTO: 4 ACTUACIONES DE CARACTER ECONOMICO.

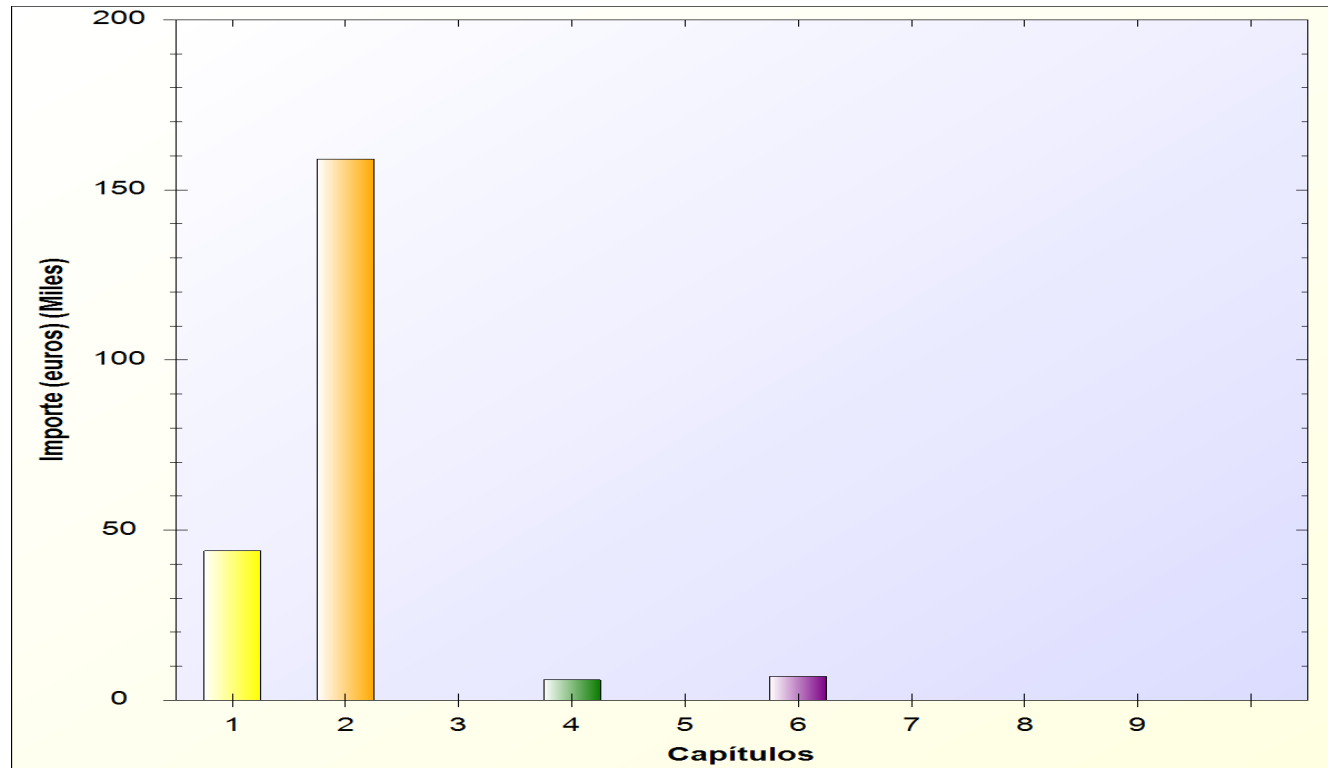

# Ayuntamiento de Tuineje

## ESTADO DE GASTOS

EJERCICIO 2025

AREA DE GASTO 9

ACTUACIONES DE CARACTER GENERAL.

- \* POLITICA DE GASTO 9.1: Órganos de gobierno.
  - GRUPO DE PROGRAMAS 9.12: Órganos de gobierno.
- \* POLITICA DE GASTO 9.2: Servicios de carácter general.
  - GRUPO DE PROGRAMAS 9.20: Administración General.
    - > PROGRAMA 9.200: Servicios Generales.
    - > PROGRAMA 9.201: Taller municipal y Parque Móvil.
    - > PROGRAMA 9.202: Informática.
    - > PROGRAMA 9.204: Mantenimiento.
  - GRUPO DE PROGRAMAS 9.24: Participación ciudadana.
  - GRUPO DE PROGRAMAS 9.29: Imprevistos, situaciones transitorias y contingencias de ejecución.
- \* POLITICA DE GASTO 9.3: Administración financiera y tributaria.
  - GRUPO DE PROGRAMAS 9.32: Gestión del sistema tributario.
  - GRUPO DE PROGRAMAS 9.33: Gestión del patrimonio.
- \* POLITICA DE GASTO 9.4: Transferencias a otras Administraciones Públicas.
  - GRUPO DE PROGRAMAS 9.43: Transferencias a otras Entidades Locales.

# Ayuntamiento de Tuineje

PRESUPUESTO ECONOMICO DE GASTOS

RELACION DE APLICACIONES PRESUPUESTARIAS

AREA DE GASTO: 9

POLITICA DE GASTO: 9.1

GRUPO DE PROGRAMAS: 9.1.2

APLICACIÓN PRESUPUESTARIA		DENOMINACION DE LA APLICACIÓN	POR SUBCONCEPTO	POR CONCEPTO	POR ARTICULO	POR CAPITULO
CLASIFI. POR PRG.	CLASIFICACION ECONOMICA					
		CAPITULO 1. GASTOS DE PERSONAL.				
		Art. 10. Organos de gobierno y personal directivo				
912	10000	Órganos de gobierno. Retribuciones básicas	448.191,52	448.191,52	448.191,52	
		Art. 11. Personal eventual				
912	11000	Órganos de gobierno. Personal Eventual	54.880,20	54.880,20	54.880,20	
		Art. 16. Cuotas, prestaciones y gastos sociales a cargo del empleador				
912	16000	Órganos de gobierno. Seguridad Social	168.101,72	168.101,72	168.101,72	
<b>TOTAL CAPITULO 1. GRUPO DE PROGRAMAS 9.1.2</b>						<b>671.173,44</b>

# Ayuntamiento de Tuineje

PRESUPUESTO ECONOMICO DE GASTOS

RELACION DE APLICACIONES PRESUPUESTARIAS

AREA DE GASTO: 9

POLITICA DE GASTO: 9.1

GRUPO DE PROGRAMAS: 9.1.2

APLICACIÓN PRESUPUESTARIA		DENOMINACION DE LA APLICACIÓN	POR SUBCONCEPTO	POR CONCEPTO	POR ARTICULO	POR CAPITULO
CLASIFI. POR PRG.	CLASIFICACION ECONOMICA					
<b>CAPITULO 2. GASTOS CORRIENTES EN BIENES Y SERVICIOS</b>						
Art. 22. Material, suministros y otros						
912	22601	Órganos de gobierno. Atenciones protocolarias y representativas	1.000,00			
912	22602	Órganos de gobierno.Publicidad y propaganda	40.000,00			
912	2269999	Órganos de gobierno. Otros gastos diversos	6.000,00	47.000,00		
912	2279999	Órganos de gobierno. Otros trabajos realizados por otras empresas y profesionales	2.000,00	2.000,00	49.000,00	
Art. 23. Indemnizaciones por razón del servicio						
912	23000	Órganos de gobierno. Dietas de los miembros de los órganos de gobierno	2.000,00	2.000,00		
912	23100	Órganos de gobierno. Locomoción de los miembros de los órganos de gobierno	3.000,00	3.000,00		
912	23302	Órganos de gobierno. Dietas por asistencia a órganos colegiados	15.000,00	15.000,00	20.000,00	
<b>TOTAL CAPITULO 2. GRUPO DE PROGRAMAS 9.1.2</b>						<b>69.000,00</b>

# Ayuntamiento de Tuineje

PRESUPUESTO ECONOMICO DE GASTOS

RELACION DE APLICACIONES PRESUPUESTARIAS

AREA DE GASTO: 9

POLITICA DE GASTO: 9.1

GRUPO DE PROGRAMAS: 9.1.2

APLICACIÓN PRESUPUESTARIA		DENOMINACION DE LA APLICACIÓN	POR SUBCONCEPTO	POR CONCEPTO	POR ARTICULO	POR CAPITULO
CLASIFI. POR PRG.	CLASIFICACION ECONOMICA					
912	48001	<p style="text-align: center;">CAPITULO 4. TRANSFERENCIAS CORRIENTES</p> <p>Art. 48. A familias e Instituciones din fines de lucro</p> <p>Órganos de gobierno. Asignación a grupos políticos</p>	42.685,68	42.685,68	42.685,68	
<b>TOTAL CAPITULO 4. GRUPO DE PROGRAMAS 9.1.2</b>						<b>42.685,68</b>

# Ayuntamiento de Tuineje

PRESUPUESTO ECONOMICO DE GASTOS

RELACION DE APLICACIONES PRESUPUESTARIAS

AREA DE GASTO: 9

POLITICA DE GASTO: 9.2

GRUPO DE PROGRAMAS: 9.2.0

PROGRAMA: 9.2.0.0

APLICACIÓN PRESUPUESTARIA		DENOMINACION DE LA APLICACIÓN	POR SUBCONCEPTO	POR CONCEPTO	POR ARTICULO	POR CAPITULO
CLASIFI. POR PRG.	CLASIFICACION ECONOMICA					
<b>CAPITULO 1. GASTOS DE PERSONAL.</b>						
Art. 12. Personal funcionario						
9200	12000	Servicios Generales. Sueldos del Grupo A1	132.695,62			
9200	12001	Servicios Generales. Sueldos del Grupo A2	85.221,92			
9200	12003	Servicios Generales. Sueldos del Grupo C1	98.670,48			
9200	12004	Servicios Generales. Sueldos del Grupo C2	119.436,28			
9200	12006	Servicios Generales. Trienios	55.204,04	491.228,34		
9200	12100	Servicios Generales. Complemento de destino	165.764,40	165.764,40		
9200	12101	Servicios Generales. Complemento específico	254.197,12	254.197,12		
9200	1210301	Servicios Generales. Complemento de residencia	188.102,74	188.102,74		
9200	1210302	Servicios Generales. Complemento personal transitorio	4.472,37	4.472,37	1.103.764,97	
Art. 13. Personal Laboral						
9200	130	Servicios Generales. Laboral Fijo		22.493,28	22.493,28	
Art. 15. Incentivos al rendimiento						
9200	151	Servicios Generales. Gratificaciones		20.000,00	20.000,00	
Art. 16. Cuotas, prestaciones y gastos sociales a cargo del empleador						
9200	16000	Servicios Generales. Seguridad Social	280.956,37	280.956,37	280.956,37	
<b>TOTAL CAPITULO 1. SUBPROGRAMA 9.2.00</b>						<b>1.427.214,62</b>

# Ayuntamiento de Tuineje

PRESUPUESTO ECONOMICO DE GASTOS

RELACION DE APLICACIONES PRESUPUESTARIAS

AREA DE GASTO: 9

POLITICA DE GASTO: 9.2

GRUPO DE PROGRAMAS: 9.2.0

PROGRAMA: 9.2.0.0

APLICACIÓN PRESUPUESTARIA		DENOMINACION DE LA APLICACIÓN	POR SUBCONCEPTO	POR CONCEPTO	POR ARTICULO	POR CAPITULO
CLASIFI. POR PRG.	CLASIFICACION ECONOMICA					
<b>CAPITULO 2. GASTOS CORRIENTES EN BIENES Y SERVICIOS</b>						
Art. 20. Arrendamientos y cánones						
9200	203	Servicios Generales.Arrendamientos de maquinaria, instalaciones y utillaje		1.500,00	1.500,00	
Art. 21. Reparaciones, mantenimiento y conservación						
9200	213	Servicios Generales. Maquinaria, instalaciones técnicas y utillaje				
9200	21301	Servicios Generales. Mantenimiento de Fotocopiadoras e impresoras	7.449,40			
9200	21302	Servicios Generales. Mantenimiento de ascensor	2.092,92	10.142,32		
9200	215	Servicios Generales. Mobiliario		2.000,00	12.142,32	
Art. 22. Material, suministros y otros						
9200	22000	Servicios Generales. Ordinario no inventariable	2.000,00			
9200	22001	Servicios Generales. Prensa, revistas, libros y otras publicaciones	1.500,00	3.500,00		
9200	22100	Servicios Generales. Energía eléctrica	608.248,13	608.248,13		
9200	22101	Servicios Generales. Agua	6.000,00	6.000,00		
9200	22105	Servicios Generales. Productos alimenticios	10.000,00	10.000,00		
9200	22111	Servicios Generales. Suministros de repuestos de maquinaria, utillaje y elementos de	500,00	500,00		
9200	22200	Servicios Generales. Servicios de Telecomunicaciones	79.260,00	79.260,00		
9200	22201	Servicios Generales. Postales	160.000,00	160.000,00		
9200	22299	Servicios Generales. Otros gastos en comunicaciones	1.000,00	1.000,00		
9200	224	Servicios Generales. Primas de seguros		49.977,00		
9200	22500	Servicios Generales. Tributos estatales	150,00	150,00		
9200	22501	Servicios Generales. Tributos de las Comunidades Autónomas	1.000,00	1.000,00		
9200	22502	Servicios Generales. Tributos de las Entidades locales	150,00	150,00		
9200	22603	Servicios Generales. Publicación en Diarios Oficiales	2.520,00	2.520,00		
9200	22604	Servicios Generales. Jurídicos, contenciosos	950.424,05	950.424,05		
9200	22606	Servicios Generales. Reuniones, conferencias y cursos	5.000,00	5.000,00		
9200	22607	Servicios Generales. Oposiciones y pruebas selectivas	10.000,00			
<b>SUMAS Y SIGUE</b>						

# Ayuntamiento de Tuineje

PRESUPUESTO ECONOMICO DE GASTOS

RELACION DE APLICACIONES PRESUPUESTARIAS

AREA DE GASTO: 9

POLITICA DE GASTO: 9.2

GRUPO DE PROGRAMAS: 9.2.0

PROGRAMA: 9.2.0.0

APLICACIÓN PRESUPUESTARIA		DENOMINACION DE LA APLICACIÓN	POR SUBCONCEPTO	POR CONCEPTO	POR ARTICULO	POR CAPITULO
CLASIFI. POR PRG.	CLASIFICACION ECONOMICA					
9200	2269901	Servicios Generales. Juzgado de Paz	2.600,00	2.600,00		
9200	2269913	Servicios Generales. Indemnizaciones por responsabilidad patrimonial	600,00	600,00		
9200	2269927	Servicios Generales. Gastos notariales y registrales	2.000,00	2.000,00		
9200	2269999	Servicios Generales. Otros gastos diversos	14.000,00	14.000,00		
9200	22700	Servicios Generales. Limpieza y Aseo	1.471.142,54	1.471.142,54		
9200	22701	Servicios Generales. Seguridad	6.000,00	6.000,00		
9200	22706	Servicios Generales. Estudios y trabajos técnicos	6.957,00	6.957,00		
9200	2279901	Servicios Generales. Servicio de control horario del personal	6.844,27	6.844,27		
9200	2279902	Servicios Generales. Servicio de prevención de riesgos laborales	8.000,00	8.000,00		
9200	2279904	Servicios Generales. Servicio de protección, detección y extinción de incendios	6.948,48	6.948,48		
9200	2279916	Servicios Generales. Servicio de Delegado de Protección de Datos	8.378,29	8.378,29		
9200	2279999	Servicios Generales. Otros trabajos realizados por otras empresas y profesionales	13.000,00	13.000,00	3.434.199,76	
		Art. 23. Indemnizaciones por razón del servicio				
9200	23020	Servicios Generales. Dietas del personal no directivo	600,00	600,00		
9200	23120	Servicios Generales. Locomoción del personal no directivo	1.800,00	1.800,00	2.400,00	
<b>TOTAL CAPITULO 2. SUBPROGRAMA 9.2.00</b>						<b>3.450.242,08</b>

# Ayuntamiento de Tuineje

PRESUPUESTO ECONOMICO DE GASTOS

RELACION DE APLICACIONES PRESUPUESTARIAS

AREA DE GASTO: 9

POLITICA DE GASTO: 9.2

GRUPO DE PROGRAMAS: 9.2.0

PROGRAMA: 9.2.0.0

APLICACIÓN PRESUPUESTARIA		DENOMINACION DE LA APLICACIÓN	POR SUBCONCEPTO	POR CONCEPTO	POR ARTICULO	POR CAPITULO
CLASIFI. POR PRG.	CLASIFICACION ECONOMICA					
		CAPITULO 3. GASTOS FINANCIEROS				
		Art. 35. Intereses de demora y otros gastos financieros				
9200	352	Servicios Generales. Intereses de demora		5.000,00		
9200	359	Servicios Generales. Otros gastos financieros		5.000,00	10.000,00	
TOTAL CAPITULO 3. SUBPROGRAMA 9.2.00						10.000,00

# Ayuntamiento de Tuineje

PRESUPUESTO ECONOMICO DE GASTOS

RELACION DE APLICACIONES PRESUPUESTARIAS

AREA DE GASTO: 9

POLITICA DE GASTO: 9.2

GRUPO DE PROGRAMAS: 9.2.0

PROGRAMA: 9.2.0.0

APLICACIÓN PRESUPUESTARIA		DENOMINACION DE LA APLICACIÓN	POR SUBCONCEPTO	POR CONCEPTO	POR ARTICULO	POR CAPITULO
CLASIFI. POR PRG.	CLASIFICACION ECONOMICA					
9200	48001	<p style="text-align: center;">CAPITULO 4. TRANSFERENCIAS CORRIENTES</p> <p>Art. 48. A familias e Instituciones din fines de lucro</p> <p>Servicios Generales. FEMP</p>	1.200,00	1.200,00	1.200,00	
<b>TOTAL CAPITULO 4. SUBPROGRAMA 9.2.00</b>						<b>1.200,00</b>

# Ayuntamiento de Tuineje

PRESUPUESTO ECONOMICO DE GASTOS

RELACION DE APLICACIONES PRESUPUESTARIAS

AREA DE GASTO: 9

POLITICA DE GASTO: 9.2

GRUPO DE PROGRAMAS: 9.2.0

PROGRAMA: 9.2.0.0

APLICACIÓN PRESUPUESTARIA		DENOMINACION DE LA APLICACIÓN	POR SUBCONCEPTO	POR CONCEPTO	POR ARTICULO	POR CAPITULO
CLASIFI. POR PRG.	CLASIFICACION ECONOMICA					
9200	625	<p style="text-align: center;">CAPITULO 6. INVERSIONES REALES</p> <p>Art. 62. Inversión nueva asociada al funcionamiento operativo de los servicios</p> <p>Servicios Generales. Mobiliario</p>		1.500,00	1.500,00	
<b>TOTAL CAPITULO 6. SUBPROGRAMA 9.2.00</b>						<b>1.500,00</b>

# Ayuntamiento de Tuineje

PRESUPUESTO ECONOMICO DE GASTOS

RELACION DE APLICACIONES PRESUPUESTARIAS

AREA DE GASTO: 9

POLITICA DE GASTO: 9.2

GRUPO DE PROGRAMAS: 9.2.0

PROGRAMA: 9.2.0.1

APLICACIÓN PRESUPUESTARIA		DENOMINACION DE LA APLICACIÓN	POR SUBCONCEPTO	POR CONCEPTO	POR ARTICULO	POR CAPITULO
CLASIFI. POR PRG.	CLASIFICACION ECONOMICA					
		CAPITULO 2. GASTOS CORRIENTES EN BIENES Y SERVICIOS				
		Art. 20. Arrendamientos y cánones				
9201	208	Taller municipal y Parque Móvil. Arrendamientos de vehículos		4.950,36	4.950,36	
		Art. 22. Material, suministros y otros				
9201	22110	Taller municipal y Parque Móvil. Productos de limpieza y aseo	600,00			
9201	22111	Taller municipal y Parque Móvil. Suministros de repuestos de maquinaria, utillaje y elementos	10.700,00			
9201	22199	Taller municipal. Otros suministros	9.000,00	20.300,00		
9201	2279999	Taller municipal y Parque Móvil. Otros trabajos realizados por otras empresas y profesionales	46.400,00	46.400,00	66.700,00	
<b>TOTAL CAPITULO 2. SUBPROGRAMA 9.2.01</b>						<b>71.650,36</b>

# Ayuntamiento de Tuineje

PRESUPUESTO ECONOMICO DE GASTOS

RELACION DE APLICACIONES PRESUPUESTARIAS

AREA DE GASTO: 9

POLITICA DE GASTO: 9.2

GRUPO DE PROGRAMAS: 9.2.0

PROGRAMA: 9.2.0.2

APLICACIÓN PRESUPUESTARIA		DENOMINACION DE LA APLICACIÓN	POR SUBCONCEPTO	POR CONCEPTO	POR ARTICULO	POR CAPITULO
CLASIFI. POR PRG.	CLASIFICACION ECONOMICA					
		CAPITULO 2. GASTOS CORRIENTES EN BIENES Y SERVICIOS				
		Art. 21. Reparaciones, mantenimiento y conservación				
9202	216	Informática. Equipos para procesos de información		5.500,00	5.500,00	
		Art. 22. Material, suministros y otros				
9202	2269902	Informática. Licencias informáticas	38.704,78	38.704,78		
9202	2279999	Informática. Otros trabajos realizados por otras empresas y profesionales	6.000,00	6.000,00	44.704,78	
<b>TOTAL CAPITULO 2. SUBPROGRAMA 9.2.02</b>						<b>50.204,78</b>

# Ayuntamiento de Tuineje

PRESUPUESTO ECONOMICO DE GASTOS

RELACION DE APLICACIONES PRESUPUESTARIAS

AREA DE GASTO: 9

POLITICA DE GASTO: 9.2

GRUPO DE PROGRAMAS: 9.2.0

PROGRAMA: 9.2.0.2

APLICACIÓN PRESUPUESTARIA		DENOMINACION DE LA APLICACIÓN	POR SUBCONCEPTO	POR CONCEPTO	POR ARTICULO	POR CAPITULO
CLASIFI. POR PRG.	CLASIFICACION ECONOMICA					
9202	62601	<p style="text-align: center;">CAPITULO 6. INVERSIONES REALES</p> <p>Art. 62. Inversión nueva asociada al funcionamiento operativo de los servicios</p> <p>Informática. Inversión nueva asociada al funcionamiento operativo de los servicios. Equipos</p>	1.000,00	1.000,00	1.000,00	
<b>TOTAL CAPITULO 6. SUBPROGRAMA 9.2.02</b>						<b>1.000,00</b>

# Ayuntamiento de Tuineje

PRESUPUESTO ECONOMICO DE GASTOS

RELACION DE APLICACIONES PRESUPUESTARIAS

AREA DE GASTO: 9

POLITICA DE GASTO: 9.2

GRUPO DE PROGRAMAS: 9.2.0

PROGRAMA: 9.2.0.4

APLICACIÓN PRESUPUESTARIA		DENOMINACION DE LA APLICACIÓN	POR SUBCONCEPTO	POR CONCEPTO	POR ARTICULO	POR CAPITULO
CLASIFI. POR PRG.	CLASIFICACION ECONOMICA					
		CAPITULO 1. GASTOS DE PERSONAL.				
		Art. 13. Personal Laboral				
9204	130	Mantenimiento. Laboral Fijo		1.143.666,97		
9204	131	Mantenimiento. Laboral temporal		33.250,74	1.176.917,71	
		Art. 15. Incentivos al rendimiento				
9204	150	Mantenimiento. Productividad		5.413,68	5.413,68	
		Art. 16. Cuotas, prestaciones y gastos sociales a cargo del empleador				
9204	16000	Mantenimiento. Seguridad Social	385.364,50	385.364,50	385.364,50	
<b>TOTAL CAPITULO 1. SUBPROGRAMA 9.2.04</b>						<b>1.567.695,89</b>

# Ayuntamiento de Tuineje

PRESUPUESTO ECONOMICO DE GASTOS

RELACION DE APLICACIONES PRESUPUESTARIAS

AREA DE GASTO: 9

POLITICA DE GASTO: 9.2

GRUPO DE PROGRAMAS: 9.2.0

PROGRAMA: 9.2.0.4

APLICACIÓN PRESUPUESTARIA		DENOMINACION DE LA APLICACIÓN	POR SUBCONCEPTO	POR CONCEPTO	POR ARTICULO	POR CAPITULO
CLASIFI. POR PRG.	CLASIFICACION ECONOMICA					
		CAPITULO 2. GASTOS CORRIENTES EN BIENES Y SERVICIOS				
		Art. 20. Arrendamientos y cánones				
9204	203	Mantenimiento. Arrendamientos de maquinaria		700,00		
9204	208	Mantenimiento. Arrendamiento vehículos		25.769,89	26.469,89	
		Art. 21. Reparaciones, mantenimiento y conservación				
9204	212	Mantenimiento. Edificios y otras construcciones		31.738,00	31.738,00	
		Art. 22. Material, suministros y otros				
9204	22103	Mantenimiento. Combustibles y carburantes	138.342,00			
9204	22104	Mantenimiento. Vestuario	6.000,00			
9204	22199	Mantenimiento. Otros suministros	5.500,00	149.842,00		
9204	223	Mantenimiento. Transportes		700,00		
9204	224	Mantenimiento. Primas de seguros		8.821,79		
9204	22706	Mantenimiento. Estudios y trabajos técnicos	7.000,00	7.000,00	166.363,79	
<b>TOTAL CAPITULO 2. SUBPROGRAMA 9.2.04</b>						<b>224.571,68</b>

# Ayuntamiento de Tuineje

PRESUPUESTO ECONOMICO DE GASTOS

RELACION DE APLICACIONES PRESUPUESTARIAS

AREA DE GASTO: 9

POLITICA DE GASTO: 9.2

GRUPO DE PROGRAMAS: 9.2.0

PROGRAMA: 9.2.0.4

APLICACIÓN PRESUPUESTARIA		DENOMINACION DE LA APLICACIÓN	POR SUBCONCEPTO	POR CONCEPTO	POR ARTICULO	POR CAPITULO
CLASIFI. POR PRG.	CLASIFICACION ECONOMICA					
		CAPITULO 6. INVERSIONES REALES				
		Art. 62. Inversión nueva asociada al funcionamiento operativo de los servicios				
9204	623	Mantenimiento. Maquinaria, instalaciones técnicas y utillaje		1.000,00		
9204	624	Mantenimiento. Elementos de transporte		41.000,00	42.000,00	
		Art. 63. Inversión de reposición asociada al funcionamiento operativo de los servicios				
9204	63901	Mantenimiento. Otras inversiones de reposición asociadas al funcionamiento operativo de los	1.575,52	1.575,52	1.575,52	
<b>TOTAL CAPITULO 6. SUBPROGRAMA 9.2.04</b>						<b>43.575,52</b>

# Ayuntamiento de Tuineje

PRESUPUESTO ECONOMICO DE GASTOS

RELACION DE APLICACIONES PRESUPUESTARIAS

AREA DE GASTO: 9

POLITICA DE GASTO: 9.2

GRUPO DE PROGRAMAS: 9.2.4

APLICACIÓN PRESUPUESTARIA		DENOMINACION DE LA APLICACIÓN	POR SUBCONCEPTO	POR CONCEPTO	POR ARTICULO	POR CAPITULO
CLASIFI. POR PRG.	CLASIFICACION ECONOMICA					
		CAPITULO 2. GASTOS CORRIENTES EN BIENES Y SERVICIOS				
		Art. 22. Material, suministros y otros				
924	22606	Participación ciudadana. Reuniones, conferencias y cursos	2.000,00			
924	22699	Participación ciudadana. Otros gastos diversos	2.000,00	4.000,00	4.000,00	
TOTAL CAPITULO 2. GRUPO DE PROGRAMAS 9.2.4						4.000,00

# Ayuntamiento de Tuineje

PRESUPUESTO ECONOMICO DE GASTOS

RELACION DE APLICACIONES PRESUPUESTARIAS

AREA DE GASTO: 9

POLITICA DE GASTO: 9.2

GRUPO DE PROGRAMAS: 9.2.9

APLICACIÓN PRESUPUESTARIA		DENOMINACION DE LA APLICACIÓN	POR SUBCONCEPTO	POR CONCEPTO	POR ARTICULO	POR CAPITULO
CLASIFI. POR PRG.	CLASIFICACION ECONOMICA					
929	500	<p style="text-align: center;">CAPITULO 5. FONDO DE CONTINGENCIA Y OTROS</p> <p>Art. 50. Dotacion al Fondo de Contingencia de ejecucion presupuestaria</p> <p>Imprevistos, situaciones transitorias y contingencias de ejecución. Fondo de Contingencia .</p>		152.425,97	152.425,97	
<b>TOTAL CAPITULO 5. GRUPO DE PROGRAMAS 9.2.9</b>						<b>152.425,97</b>

# Ayuntamiento de Tuineje

PRESUPUESTO ECONOMICO DE GASTOS

RELACION DE APLICACIONES PRESUPUESTARIAS

AREA DE GASTO: 9

POLITICA DE GASTO: 9.3

GRUPO DE PROGRAMAS: 9.3.2

APLICACIÓN PRESUPUESTARIA		DENOMINACION DE LA APLICACIÓN	POR SUBCONCEPTO	POR CONCEPTO	POR ARTICULO	POR CAPITULO
CLASIFI. POR PRG.	CLASIFICACION ECONOMICA					
		CAPITULO 2. GASTOS CORRIENTES EN BIENES Y SERVICIOS				
		Art. 22. Material, suministros y otros				
932	22708	Gestión del sistema tributario. Servicios de recaudación a favor de la entidad	435.490,84			
932	2279909	Gestión del sistema tributario. Servicio de formación y mantenimiento de padrones fiscales	71.194,30	506.685,14	506.685,14	
TOTAL CAPITULO 2. GRUPO DE PROGRAMAS 9.3.2						506.685,14

# Ayuntamiento de Tuineje

PRESUPUESTO ECONOMICO DE GASTOS

RELACION DE APLICACIONES PRESUPUESTARIAS

AREA DE GASTO: 9

POLITICA DE GASTO: 9.3

GRUPO DE PROGRAMAS: 9.3.3

APLICACIÓN PRESUPUESTARIA		DENOMINACION DE LA APLICACIÓN	POR SUBCONCEPTO	POR CONCEPTO	POR ARTICULO	POR CAPITULO
CLASIFI. POR PRG.	CLASIFICACION ECONOMICA					
		CAPITULO 2. GASTOS CORRIENTES EN BIENES Y SERVICIOS				
		Art. 22. Material, suministros y otros				
933	22706	Gestión del patrimonio. Estudios y trabajos técnicos	1.000,00			
933	2279999	Gestión del patrimonio. Otros trabajos realizados por otras empresas y profesionales	2.000,00	3.000,00		
TOTAL CAPITULO 2. GRUPO DE PROGRAMAS 9.3.3					3.000,00	3.000,00

# Ayuntamiento de Tuineje

PRESUPUESTO ECONOMICO DE GASTOS

RELACION DE APLICACIONES PRESUPUESTARIAS

AREA DE GASTO: 9

POLITICA DE GASTO: 9.4

GRUPO DE PROGRAMAS: 9.4.3

APLICACIÓN PRESUPUESTARIA		DENOMINACION DE LA APLICACIÓN	POR SUBCONCEPTO	POR CONCEPTO	POR ARTICULO	POR CAPITULO
CLASIFI. POR PRG.	CLASIFICACION ECONOMICA					
943	463	<p style="text-align: center;">CAPITULO 4. TRANSFERENCIAS CORRIENTES</p> <p>Art. 46. A Entidades Locales</p> <p>Transferencias a otras Entidades Locales. A Mancomunidades</p>		161.913,73	161.913,73	
<b>TOTAL CAPITULO 4. GRUPO DE PROGRAMAS 9.4.3</b>						<b>161.913,73</b>

# Ayuntamiento de Tuineje

PRESUPUESTO ECONOMICO DE GASTOS

RESUMEN ECONOMICO POR CAPITULOS DEL AREA DE GASTO: 9 ACTUACIONES DE CARACTER GENERAL.

CAPITULOS									
	I	II	III	IV	V	VI	VII	VIII	IX
GRP. DE PRG.	Gastos de Personal	Gastos en bienes ctes. y servicios	Gastos Financieros	Transferencias Corrientes	Fondo de Contingencia	Inversiones Reales	Transferencias de capital	Activos Financieros	Pasivos Financieros
9.1.2	671.173,44	69.000,00		42.685,68					
9.2.00	1.427.214,62	3.450.242,08	10.000,00	1.200,00		1.500,00			
9.2.01		71.650,36							
9.2.02		50.204,78				1.000,00			
9.2.04	1.567.695,89	224.571,68				43.575,52			
9.2.4		4.000,00							
9.2.9					152.425,97				
9.3.2		506.685,14							
9.3.3		3.000,00							
9.4.3				161.913,73					
TOTALES	3.666.083,95	4.379.354,04	10.000,00	205.799,41	152.425,97	46.075,52			

# Ayuntamiento de Tuineje

## PRESUPUESTO ECONOMICO DE GASTOS

### RESUMEN ECONOMICO POR CAPITULOS DEL AREA DE GASTO: 9 ACTUACIONES DE CARACTER GENERAL.

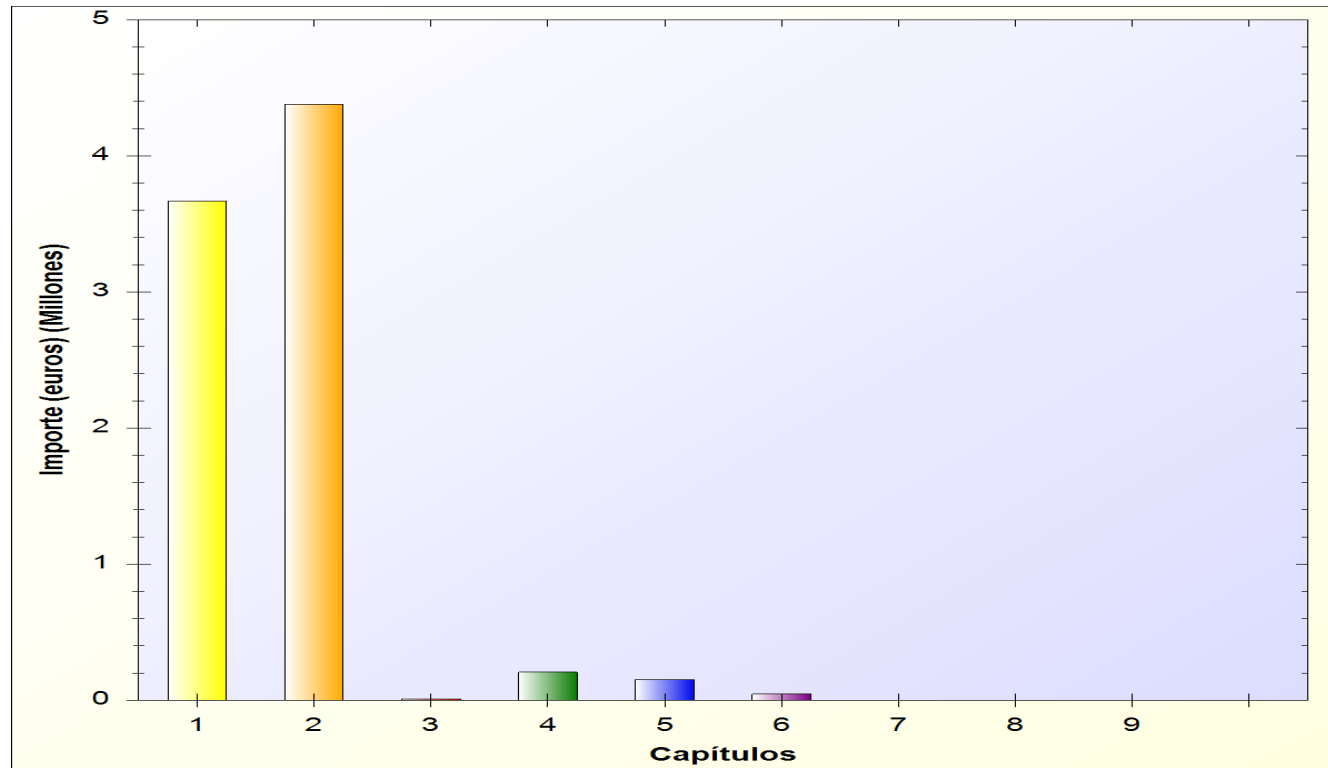

RESUMEN POR AREA DE GASTO DEL ESTADO DE GASTOS

CAPITULOS DE LA CLASIFICACION ECONOMICA DEL PRESUPUESTO DE GASTOS										
AREA DE GASTO	I	II	III	IV	V	VI	VII	VIII	IX	TOTALES POR AREA DE GASTO
	Gastos de Personal	Gastos en bienes ctes. y servicios	Gastos Financieros	Transferencias Corrientes	Fondo de contingencia	Inversiones Reales	Transferencias de capital	Activos Financieros	Pasivos Financieros	
0			124.047,31						314.430,41	438.477,72
1	2.086.503,93	1.823.735,78		790.903,71		60.466,93	456.871,26			5.218.481,61
2	831.724,27	68.650,48		171.090,13		4.000,00	1.000,00	65.000,00		1.141.464,88
3	775.257,18	850.442,39		175.395,20		14.263,66				1.815.358,43
4	43.897,15	159.105,42		6.000,00		7.000,00				216.002,57
5										0,00
6										0,00
7										0,00
8										0,00
9	3.666.083,95	4.379.354,04	10.000,00	205.799,41	152.425,97	46.075,52				8.459.738,89
TOTALES	7.403.466,48	7.281.288,11	134.047,31	1.349.188,45	152.425,97	131.806,11	457.871,26	65.000,00	314.430,41	17.289.524,10